真庭市防災マップ

7 美甘

洪水浸水想定区域 計画規模降雨

浸水の深さ／状況

- 10m以上
- 5～10m未満 2階の屋根以上が浸水
- 3～5m未満 2階の屋根まで浸水
- 1～3m未満 2階の床下まで浸水
- 0.5～1m未満 1階の床上まで浸水
- 0.5m未満 1階の床下まで浸水

早期の立退き避難が必要な区域

避難行動

必ずすぐに 逃げる

指定緊急避難場所・指定避難所・高台の道路・空地など
浸水しない安全な場所へ

時間と安全な避難経路が確保されていれば…
外が明るいうちに **逃げる**

すでに外が危険な場合
今いる建物の**2階以上**または**近くの安全な高い建物へ**

あわてず、その場にとどまり
屋内安全確保

河川の氾濫解析条件

令和7年3月31日公表

旭川流域	総雨量241mm/2日（湯原ダム下流域） 総雨量228mm/2日（湯原ダム上流域）

土砂災害（特別）警戒区域

がけ崩れ（急傾斜地の崩壊）　土石流　地すべり

土砂災害特別警戒区域（レッドゾーン）
土砂災害警戒区域（イエローゾーン）

土砂災害警戒区域、土砂災害特別警戒区域：岡山県　令和7年3月18日時点

- 指定緊急避難場所
- 指定緊急避難場所 兼 指定避難所
- 要配慮者利用施設
- 消防
- 警察
- 振興局
- 郵便局
- 防災重点ため池

N W E S

0　500m　1,000m

1:14,000

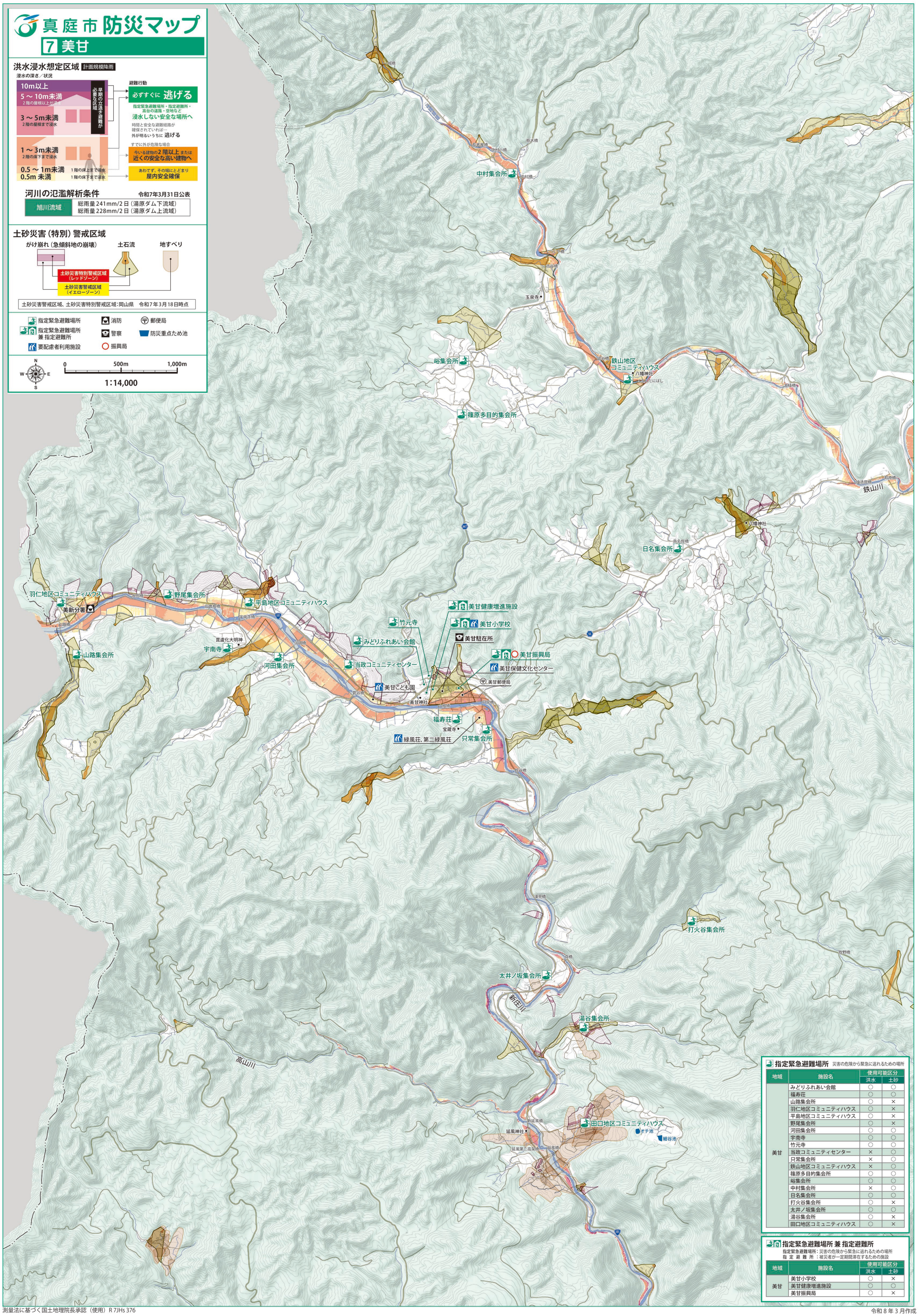

指定緊急避難場所　災害の危険から緊急に逃れるための場所

地域	施設名	使用可能区分 洪水	使用可能区分 土砂
美甘	みどりふれあい会館	○	○
	福寿荘	○	○
	山路集会所	○	×
	羽仁地区コミュニティハウス	○	×
	平島地区コミュニティハウス	○	×
	野尾集会所	○	×
	河田集会所	○	○
	宇南寺	○	○
	竹元寺	○	○
	当政コミュニティセンター	×	○
	只常集会所	×	○
	鉄山地区コミュニティハウス	×	○
	篠原多目的集会所	○	○
	峪集会所	○	○
	中村集会所	×	○
	日名集会所	○	○
	打火谷集会所	○	×
	太井ノ坂集会所	○	○
	湯谷集会所	○	×
	田口地区コミュニティハウス	○	×

指定緊急避難場所 兼 指定避難所

指定緊急避難場所：災害の危険から緊急に逃れるための場所
指 定 避 難 所：被災者が一定期間滞在するための施設

地域	施設名	使用可能区分 洪水	使用可能区分 土砂
美甘	美甘小学校	○	×
	美甘健康増進施設	○	○
	美甘振興局	○	×

測量法に基づく国土地理院長承認（使用）R 7JHs 376

令和 8 年 3 月作成