

平成 28 年度 収支報告書等 3

(小田康文・柿本健治・河部辰夫)

平成 28 年度 収支報告書等 3

小 田 康 文

様式第4号（第6条関係）

平成29年 4月19日

真庭市議会議長 様

真庭市議会議員 小 田 康 文



平成28年度政務活動費収支報告書

真庭市議会政務活動費交付条例第6条の規定により、別紙のとおり、平成28年度政務活動費収支報告書を提出します。

別紙

平成28年度政務活動費収支報告書

真庭市議会議員 小田康文

1 収入

政務活動費 360,000円

2 支出

(単位:円)

科目	金額	備考
調査研究費	53,332	7月20日 5,384円 ホテル保護条例の制定について 滋賀県米原市 10月19日～20日 47,948円 第11回全国市議会議長会研修フォーラム in静岡
研修費	15,687	10月26日～27日 15,687円 第10回全国水源の里シンポジウム
広報費		
広聴費		
要請・陳情 活動費		
会議費		
資料作成費		
資料購入費		
人件費		
事務所費		
合計	69,019	

3 残額 290,981円

(注) 備考欄には、主たる支出の内訳を記載する。

米原視察研究費用

7月20日

ガソリン代	6,408円
ガソリン代	1,330円
手土産代	2,000円
レンタカー	9,000円
高速代	710円
高速代	6,430円
高速代	6,430円
計	32,308円

政務活動費 1人 5,384円

領 収 証

No. _____

竹原 様

28年7月19日

* 2,000

但

上記正に領収いたしました

内 訳
税抜金額
消費税額等(%)

(有)おちあい半美
 TEL { 54-0832 (店舗)
 54-0790 (自宅)

1,000円 x 2 = 2,000円 羊カシ



(株) 吉田石油店
 勝央サービスエリア下り
 岡山県勝田郡
 勝央町勝間田377-2
 TEL: 0868-38-1737 SS: 10294-15742

合資株式会社

2016年07月20日 16:11 伝票No. 1103
 取引通番 5068

現金フリー 様
 530-15742-0000-0009 * 10294
 現金 車番

0120-00 0155
 レギュラーガソリン P12 ¥1330
 数量 10.00L
 単価 0133

合計 ¥1,330

(内税分消費税 ¥99)
 釣銭 1万:8670 5千:3670 2千:670
 4,000,000-0:0000000

係員: 02
 処理日付: 2016/07/20 0155-0155
 100取引
 領収書にかえさせていただきます。

シェル-Pontaクレジットカード
 最大 **3,000** 今なら
 Pontaポイント
 入会&利用でもらえます!!
 詳しくは店頭スタッフまたはこちらまで

※本券保管上のお願い
 財布・手帳等にはさんで保管頂く場合
 印刷面を内側に折り保管して下さい。

適合サービス券割サービス

株式会社 ミツイ
 適合センター株式会社
 岡山県真庭市間田614
 TEL: 0867-52-0672

上記正に領収いたしました。

但し (内消費税等 ¥A75) ¥A75)

領収書
 2016年07月20日 17:03
 SS-A608001
 伝票No. 2831
 振込払い方法: クレジット
 ¥6,408

領収証

No. _____

新隊 佐藤 誠 様

2016年 7月 28日

9,900.00

但し 上記正に領収いたしました

内訳
 税抜金額
 消費税額(%)

岡山県真庭市山田町17-1
 北房タイヤセンター株式会社
 TEL (0866) 52-21778
 FAX (0866) 52-2266

ご利用のサービス	ご利用のサービス	ご利用のサービス
ご利用ありがとうございます。 利用証明書 料金額(自) 適合 院庄 料金額(至) 院庄 16年 7月20日 5時48分	ご利用ありがとうございます。 利用証明書 料金額(自) 米原 院庄 料金額(至) 米原 院庄 16年 7月20日 9時2分	ご利用ありがとうございます。 利用証明書 料金額(自) 米原 院庄 料金額(至) 米原 院庄 16年 7月20日 10時21分
通行料金 (ETC/ETC) 車種 1 ¥710-	通行料金 (ETC/ETC) 車種 1 ¥6,430-	通行料金 (ETC/ETC) 車種 1 ¥6,430-
取扱番号 A03607-200533-530827 <small>本利用証明書は、ETC利用開始カードで発行されたもので、サービス内容の補綴は、http://www.electrical.jp/にてご確認ください。</small>	取扱番号 A03607-200755-877625 <small>本利用証明書は、ETC利用開始カードで発行されたもので、サービス内容の補綴は、http://www.electrical.jp/にてご確認ください。</small>	取扱番号 A03607-200563-558623 <small>本利用証明書は、ETC利用開始カードで発行されたもので、サービス内容の補綴は、http://www.electrical.jp/にてご確認ください。</small>

政務活動費支出書

<input checked="" type="checkbox"/> 調査研究費	支出年月日	平成28年10月19日～20日
<input type="checkbox"/> 研修費	支出額	47,948円
<input type="checkbox"/> 広報費		
<input type="checkbox"/> 広聴費	支出先	別紙のとおり
<input type="checkbox"/> 要請・陳情活動費		
<input type="checkbox"/> 会議費	支出内容	第11回全国市議会議長会 研修フォーラムin静岡
<input type="checkbox"/> 資料作成費		
<input type="checkbox"/> 資料購入費	積算根拠	別紙のとおり
<input type="checkbox"/> 人件費		
<input type="checkbox"/> 事務所費		

領収書等貼付欄（入りきらない場合は別紙に貼付）

※経費の種類ごとに日付順に整理し、重ならないよう、タテ向きに揃えて貼り付けてください

別紙収支報告書による	47,604円
参加費振込手数料	344円
	<hr/>
	47,948円

第 11 回全国市議会議長会研修フォーラム in 静岡

開催日 平成 28 年 10 月 19 日～20 日 場 所 静岡県コンベンションセンター

政 務 活 動 費 収 支 報 告 書

支出明細書

宿泊料金	11600 円
フォーラム参加費	7000 円
交通費新幹線(岡山～静岡往復)	27660 円
高速料金(岡山～落合往復)	$3520 \div 5 = 704$ 円
駐車料金(岡山)	$3200 \div 5 = 640$ 円
一人当	計 47604 円

領収書別紙添付

平成 2 8 年 1 0 月 2 5 日

会計 築澤敏夫

① ②

取引明細照会 (普通預金)

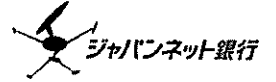

支店名 [REDACTED] (店番号: 002)
口座番号 [REDACTED]
小田 康文様

作成日付 2016/10/24
作成時刻 09:30:35
ページ数 1 / 1

照会期間 2016/10/12 ~ 2016/10/13

取引日	取引時刻	取引番号	お引き出し金額 (円)	お預け入れ金額 (円)	残高 (円)	摘要
2016/10/12	04:34:05	00001	7,000		[REDACTED]	振込 カ) ジェイティービーサポートテュウブ
2016/10/12	04:34:05	00001	172		[REDACTED]	振込手数料
2016/10/12	04:34:05	00002	11,600		[REDACTED]	振込 カ) ジェイティービーサポートテュウブ
2016/10/12	04:34:05	00002	172		[REDACTED]	振込手数料

2016年8月16日

真庭市議会
小田 康文 様

(1246-6)

(株)JTBSサポート中部 中部MICEセンター

第11回全国市議会議長会研究フォーラムin静岡 第1次回答につきまして

平素は格別のご高配を賜り、厚く御礼申し上げます。
今回お申込みを承りました、宿泊プラン・視察プラン・JRのお申込みにつきまして、以下のとおりご回答させていただきます。

●宿泊プラン

ご利用日	地区	宿泊施設名	お部屋タイプ	ご旅行代金
10/18(火)	—	お申込みはありません。	—	—
10/19(水)	清水	【24】ホテルビスタ清水	シングル	11,600円
10/20(木)	—	お申込みはありません。	—	—

●視察プラン

ご利用日	コース名	お部屋タイプ	ご旅行代金
10/20(木)	全コースが満席のため、視察プランにはご参加いただけません。恐縮ではございますが、ご了承願います。	—	—

●JR券について

お申込みはありません。

なお、参加証・請求書・最終のご案内につきましては、あらためて9月28日頃に発送させていただく予定です。
ご不明な点や、ご質問等ございましたら何なりとお申し付けください。今後ともよろしくお願ひ申し上げます。

◇第1次回答書面についてのお問い合わせ先◇
(株)JTBSサポート中部 中部MICE(マイス)センター
TEL:052-218-2007 FAX:050-3737-8303
E-mail:shigikai2016shizuoka@jsc.jtb.jp
営業時間:9時45分～17時45分(土日祝は休業)

開催概要

■日時

第1日目:平成28年10月19日(水) 13時00分開会(開場・受付 12:00)

第2日目:平成28年10月20日(木) 9時00分開会(開場 8:30)

■場所

グランシップ大ホール・海(静岡県コンベンションアーツセンター)
静岡県静岡市駿河区池田79-4

[意見交換会場:ホテルセンチュリー静岡 静岡市駿河区南町18-1]

※会場等へのアクセスについては、P.5「会場へのアクセス」をご参照ください。

■主催

全国市議会議長会

■後援

総務省(予定)

■実施

第11回全国市議会議長会研究フォーラム実行委員会

■プログラム内容

第1日目(10/19)

第1部 基調講演「二元代表制と議会の監視機能」大森 彌 東京大学名誉教授

第2部 パネルディスカッション「監視権の活用による議会改革」

コーディネーター 江藤 俊昭 山梨学院大学大学院研究科長・教授

パネリスト 斎藤 誠 東京大学大学院法学政治学研究科教授

土山 希美枝 龍谷大学政策学部政策学科教授

谷 隆徳 日本経済新聞編集委員兼論説委員

栗田 裕之 静岡市議会議長

第3部 意見交換会

第2日目(10/20)

第4部 課題討議「監視権を如何に行使すべきか」

コーディネーター 佐々木 信夫 中央大学経済学部教授

事例報告者 3市(予定)

第5部 視察

■定員

2,500人 ※詳細は、P.8~9「参加申込みのご案内」をご参照ください。

■参加費

1人 7,000円 ✓

全国市議会議長会研究フォーラム in 静岡

平成 28 年 10 月 19 日～平成 28 年 10 月 20 日

交通費 JR関係 領収書

JR 領収書

田 様 Q No.0987-28

金額	十	億	千	百	十	万	千	百	十	円
					4	2	7	6	6	0

ただし、(1)乗車券類(消費税及び地方消費税を含んでいます)。
(2)オレンジカード(消費税は非課税です)。
(3)Jスルーカード(消費税は非課税です)。
(4)クレジット扱い(No.)
(5)その他()
上記の金額を領収しました。

収入印紙 (200円) 平成 28 年 10 月 13 日 西日本旅客鉄道株式会社 取扱者

100万円超のもの
は印紙税額を算出
し、発行箇所 中国勝

ご利用ありがとうございます。

利用証明書



料金所(自) 落合
料金所(至) 岡山

料金所(自) 岡山
料金所(至) 落合

16年10月19日
6時34分

16年10月20日
18時33分

通行料金 ¥1,760-
(ETCクレジット)

通行料金 ¥1,760-

車種 1

車種 1

取扱番号 A30610-191091-662821

取扱番号 A01610-208102-988119

本利用証明書は、ETC利用照会サービスで印字されたものです。サービス内容の確認は、<http://www.etc-meisai.jp/> にアクセスして下さい。

本利用証明書は、ETC利用照会サービスで印字されたものです。サービス内容の確認は、<http://www.etc-meisai.jp/> にアクセスして下さい。

1760 ÷ 5% = 352円

1760 ÷ 5% = 352円

計 704円

□□□□ピギーパーク□□□□□□□□□□
□□□□岡山駅西口□□□□□□□□□□
□□□□086-234-5603□□□□□□□□□□
□□□□□□□□□□□□□□□□□□□□□□

領収証

入車日時 2016年10月19日 06時44分
精算日時 2016年10月20日 17時28分
No.02-000383 券No.01-909398

3200円 ÷ 5% = 640円

駐車料金(一般) 3,200円

料金計 3,200円

投入現金 4,000円
釣銭額 800円

政務活動費支出書

<input type="checkbox"/> 調査研究費	支出年月日	平成28年10月26日～27日
<input checked="" type="checkbox"/> 研修費		
<input type="checkbox"/> 広報費	支出額	15,687円
<input type="checkbox"/> 広聴費		
<input type="checkbox"/> 要請・陳情活動費	支出先	別紙のとおり
<input type="checkbox"/> 会議費		
<input type="checkbox"/> 資料作成費	支出内容	第10回水源の里シンポジウムin綾部
<input type="checkbox"/> 資料購入費		
<input type="checkbox"/> 人件費	積算根拠	別紙のとおり
<input type="checkbox"/> 事務所費		

領収書等貼付欄（入りきらない場合は別紙に貼付）

※経費の種類ごとに日付順に整理し、重ならないよう、タテ向きに揃えて貼り付けてください

交通費 9,620円	3,206円（3人で按分）
ガソリン代 5,427円	1,809円（3人で按分）
宿泊料	7,500円（交流会費は除く）
現地視察研修料	3,000円
参加費振込手数料	172円
	<u>15,687円</u>

第10回全国水源の里シンポジウム in 綾部 交通費計算書

日時：平成28年10月26日～平成28年10月27日

高速道路通行料	落合	～	福知山	4,710
	綾部	～	落合	4,910

計： 9,620

3人で案分すると 3,206 …①

ガソリン代	40.5L	x	@134	5,427
-------	-------	---	------	-------

3人で案分すると 1,809 …②

一人当たりの負担額： 5,015 …①+②

上記の通りに報告しますので、政務活動費収支報告書に計上してください。

平成28年10月27日

小田康文

ご利用ありがとうございます

ご利用ありがとうございます

利用証明書

利用証明書



西日本

西日本

料金所(自) 落合

料金所(自) 綾部

料金所(至) 福知山

料金所(至) 落合

16年10月26日 10時 9分

16年10月27日 15時 25分

通行料金 (ETC利用時)

通行料金 (ETC利用時)

車種 1

車種 1

取扱番号

取扱番号

A03610-268070-668412

A04610-278499-346316

本利用証明書は、ETC利用照会サービスで印字されたものです。サービス内容の確認は、<http://www.etc-meisai.jp/> にアクセスして下さい。

本利用証明書は、ETC利用照会サービスで印字されたものです。サービス内容の確認は、<http://www.etc-meisai.jp/> にアクセスして下さい。

納品書 (領収書)

2016年10月27日 15:47

ENEOSクレジットカード 様

現金引 手0000

ENEOSグリーン P-4 8%
40,501.7 134.00 ¥54,270,000

合計 ¥5,427 (内消費税等 ¥402)
※上記にて領収書とさせていただきます。

1万-4573 6千-573

2016/10/27 (000001)

有限会社 植田石油 北野SS
岡山県真庭市下皆部284-3

TEL0866-52-2831

社印 No. 7553-01 担当: [Redacted] 釣銭機処理No. 0544

領収書

平成28年10月27日

小田康文様

No. _____

金額	百万	千	百	十	元
		4	5	4	27

入金	現金	0
入金	小切手	
明細	振込	
細		

但し、上記の通り正に領収致しました。

収入紙

岡山県真庭市下皆部284-3

(有) 植田石油

代表者 植田 豊

電話 (0866) 52-3171

扱者印

振込明細照会

店番号 [REDACTED] 口座番号 [REDACTED]
小田 康文様

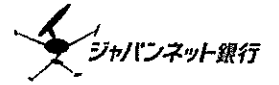

作成日付 2016/11/25
作成時刻 13:10:04
ページ数 1 / 1

受付番号	受付日	振込先	振込金額 (円)	手数料 (円)	振込状況
	振込指定日	受取人名			
201611250132287	2016/11/25	京都丹の国産美協同組合 上林支店 普通 0021096	13,500	172	受付済
	2016/11/25	ダイ10カイゼンロクスイゲンノサトシムボジウムジツロウインカイ			

請求書

真庭市議会

小田 康文 様

〒623-8501

京都府綾部市若竹町 8 番地
第 10 回全国水源の里シンポジウム実行委員会

委員長 山崎 善也

電話：0773-54-0095

FAX：0773-54-0696

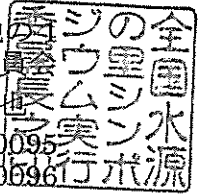

この度は「第 10 回全国水源の里シンポジウム」にお申し込みくださりありがとうございます。
つきまして下記のとおりご請求いたします。

なお、お支払いにつきましては、記載の金額を下記指定口座までお振込みいただきますようお願いいたします。振り込み手数料につきましてはお客様でのご負担とさせていただきます。

■内訳

	内容	単価 (円)	数量 (人)	金額 (円)	備考
26日交流会	交流会	3,000	1	3,000	消費税込み
26日宿泊料	京 綾部ホテル	7,500	0	0	朝食付、消費税等 税込
	アールイン綾部	7,500	1	✓7,500	
	ホテルアルファ綾部	7,500	0	0	
	二王の湯	6,800	0	0	
	あやべ山の家	4,000	0	0	
27日 現地視察研修料	Aコース	3,000	0	0	昼食付、消費 税込
	Bコース		0	0	
	Cコース		0	0	
	Dコース		0	0	
	Eコース		0	0	
	Fコース		1	✓3,000	
合計				13,500	

■振込口座

京都丹の国農業協同組合 上林支店 普通預金口座 0021096

口座名：第 10 回全国水源の里シンポジウム実行委員会委員長山崎善也

(ダイ 10 カイゼンコクスイゲンノサトシンポジウムジツコウイインカイ)

■期日

11月30日(水)

■キャンセル料について

- ・お申し込み後、変更・取消などが生じた場合は変更内容などをご連絡ください。
- ・取消に伴う取消料は次のとおりです。変更・取消などによりご返金の必要が生じた場合、シンポジウム終了後、ご指定の口座へ振込にてご返金いたします。

○宿泊

7～2日前	前日	当日及び無連絡不参加
宿泊料の 20%	〃 50%	〃 100%

平成 28 年度 収支報告書等 3

柿 本 健 治

様式第4号（第6条関係）

平成29年4月20日

真庭市議会議長 様

真庭市議会議員

柿本 建治 

平成28年度政務活動費収支報告書

真庭市議会政務活動費交付条例第6条の規定により、別紙のとおり、平成28年度政務活動費収支報告書を提出します。

別紙

平成28年度政務活動費収支報告書

真庭市議会議員 柿本健治

1 収入

政務活動費 360,000円

2 支出

561,083円

(単位：円)

科 目	金 額	備 考
調査研究費		研修会参加費
研 修 費	26,865	官外視察研修調査旅費
広 報 費	440,071	議会だより送付代他
広 聴 費	2,784	会派意見交換会
要請・陳情 活 動 費		
会 議 費		
資料作成費	81,323	議会だより作成他
資料購入費	10,040	書籍購入代金
人 件 費		
事 務 所 費		
合 計	561,083	

3 残額

0 円

(注) 備考欄には、主たる支出の内訳を記載する。

平成28年度政務活動費現金出納

月日		項目	収入金額	支出金額	差引残高	摘要
4	1	真庭市交付金	360,000		360,000	
	1	資料作成費		3,349	356,651	インクカートリッジ(アスクール)
	1	資料作成費		788	355,863	フラットファイル(いない)
	14	資料作成費		1,440	354,423	インクカートリッジ(ダイレックス)
	19	資料作成費		4,168	350,255	封筒
	23	資料作成費		4,168	346,087	封筒
	25	広報費		7,102	338,985	郵送代(議会だより28号)
	25	広報費		15,678	323,307	郵送代(議会だより28号)
	25	資料購入費		8,028	315,279	月間「自治研」
	28	広報費		22,646	292,633	郵送代(議会だより28号)
	28	広報費		24,187	268,446	郵送代(議会だより28号)
	28	広報費		22,512	245,934	郵送代(議会だより28号)
	28	広報費		44,002	201,932	郵送代(議会だより28号)
5	5	資料作成費		3,325	198,607	インクカートリッジ(アスクール)
	8	資料作成費		960	197,647	インクカートリッジ(ダイレックス)
	19	資料作成費		3,529	194,118	ペーパー代
	29	資料作成費		4,500	189,618	インクカートリッジ
6	6	資料作成費		1,134	188,484	インクカートリッジ
	7	広報費		5,200	183,284	はがき
	17	資料作成費		2,268	181,016	インクカートリッジ
	25	資料作成費		960	180,056	インクカートリッジ(ダイレックス)
7	16	資料作成費		1,249	178,807	フラットファイル(いない)
	20	資料作成費		9,876	168,931	封筒他(アスクール)
	21	資料作成費		2,268	166,663	FAXペーパー
	26	資料作成費		2,829	163,834	互換インク他
	28	広報費		7,416	156,418	郵送代(議会だより29号)
	28	広報費		16,848	139,570	郵送代(議会だより29号)
	29	広報費		24,264	115,306	郵送代(議会だより29号)
	29	広報費		23,976	91,330	郵送代(議会だより29号)
	29	広報費		46,284	45,046	郵送代(議会だより29号)
	29	広報費		26,208	18,838	郵送代(議会だより29号)
8	23	資料作成費		3,529	15,309	ペーパー代(日笠商事)
9	2	広報費		5,200	10,109	はがき
	14	資料購入費		1,512	8,597	書籍(田中角栄)
	25	資料作成費		11,192	-2,595	封筒他(アスクール)
	27	資料作成費		3,276	-5,871	ネームランド

月日		項目	収入金額	支出金額	差引残高	摘要
10	19	資料購入費		500	-6,371	書籍(ちほう)
	25	広報費		23,976	-30,347	郵送代(議会だより30号)
	26	広報費		26,136	-56,483	郵送代(議会だより30号)
	26	広報費		23,976	-80,459	郵送代(議会だより30号)
	26	広報費		46,960	-127,419	郵送代(議会だより30号)
	26	広報費		16,776	-144,195	郵送代(議会だより30号)
	26	広報費		7,344	-151,539	郵送代(議会だより30号)
11	6	資料作成費		804	-152,343	コピー用紙(ナンバ)
	28	広報費		3,380	-155,723	はがき(セブンイレブン)
	29	資料作成費		6,918	-162,641	コピー用紙(日笠商事)
12	14	資料作成費		716	-163,357	フラットファイル(コメリ)
	26	資料作成費		1,440	-164,797	インクカートリッジ(ダイレックス)
1	27	資料作成費		6,637	-171,434	コピー用紙(日笠商事)
		計	360,000	531,434	-171,434	合計
		先進地視察		26,865	-198,299	別添領収書
		意見交換会		2,784	-201,083	別添領収書
		合計	360,000	561,083	-201,083	

平成28年度政務活動費会派「未来」先進地視察分

月日	項目	収入金額	支出金額	差引	摘要
7月13日	負担金	107,460		107,460	負担金
7月13日	研修費		1,510	105,950	高速代
"	研修費		23,040	82,910	船賃
"	研修費		10,360	72,550	船賃
7月14日	研修費		48,000	24,550	宿泊費
"	研修費		23,040	1,510	船賃
"	研修費		1,510	0	高速代
計		107,460	107,460	0	

一人当たり支出額 26,865円

先進地視察政務活動費支出関係議員(4名)

真庭市議会議員 森田一文・中元唯資・柿本健治・岡崎陽輔

政務活動費支出書

<input type="checkbox"/> 調査研究費	支出年月日	平成 28 年 7 月 13 日
<input checked="" type="checkbox"/> 研修費		
<input type="checkbox"/> 広報費	支出額	1,510円
<input type="checkbox"/> 広聴費		
<input type="checkbox"/> 要請・陳情活動費	支払先	NEXCO西日本
<input type="checkbox"/> 会議費		
<input type="checkbox"/> 資料作成費	支払内容	高速道路通行料
<input type="checkbox"/> 資料購入費		
<input type="checkbox"/> 人件費	積算根拠	湯原IC～米子IC
<input type="checkbox"/> 事務所費		

領収書等貼付欄（入りきらない場合は別紙に添）
 ※経費の種類ごとに日付順に整理し、重ならないよう、タテ向きに揃えて貼り付けてください

ご利用ありがとうございます。

利用証明書



料金所(自) 湯原
 料金所(至) 米子

16年 7月13日
 8時29分

通行料金 ¥1,510-
 (ETCレシート)

車種 1

取扱番号
 A28607-139920-991126

本利用証明書は、ETC利用照会サービスで印字されたものです。サービス内容の確認は、<http://www.etc-meisai.jp/>にアクセスして下さい。

領収書は写しを提出・原本は個人で保存（5年間）

政務活動費支出書

<input type="checkbox"/> 調査研究費	支出年月日	平成 28 年 7 月 13 日
<input checked="" type="checkbox"/> 研修費		
<input type="checkbox"/> 広報費	支出額	23,040円
<input type="checkbox"/> 広聴費		
<input type="checkbox"/> 要請・陳情活動費	支払先	隠岐汽船株式会社
<input type="checkbox"/> 会議費		
<input type="checkbox"/> 資料作成費	支払内容	船賃
<input type="checkbox"/> 資料購入費		
<input type="checkbox"/> 人件費	積算根拠	境港～西郷～西ノ島
<input type="checkbox"/> 事務所費		

領収書等貼付欄（入りきらない場合は別紙に添）
※経費の種類ごとに日付順に整理し、重ならないよう、タテ向きに揃えて貼り付けてください

領 収 証

金額	千万	百万	拾万	万	千	百	拾	円
			4	2	3	0	4	0

印
紙

但し

上記の金額正に領収致しました

平成 28年7月13日

御 中

島取県境港南大正町215
隠岐汽船株式会社



領収書は写しを提出・原本は個人で保存（5年間）

政務活動費支出書

<input type="checkbox"/> 調査研究費	支出年月日	平成 28 年 7 月 13 日
<input checked="" type="checkbox"/> 研修費		
<input type="checkbox"/> 広報費	支出額	10,360円
<input type="checkbox"/> 広聴費		
<input type="checkbox"/> 要請・陳情活動費	支払先	隠岐汽船株式会社
<input type="checkbox"/> 会議費		
<input type="checkbox"/> 資料作成費	支払内容	船賃
<input type="checkbox"/> 資料購入費		
<input type="checkbox"/> 人件費	積算根拠	西ノ島～西郷
<input type="checkbox"/> 事務所費		

領収書等貼付欄（入りきらない場合は別紙に添）
※経費の種類ごとに日付順に整理し、重ならないよう、タテ向きに揃えて貼り付けてください

領 収 証

金額	千万	百万	拾万	万	千	百	拾	円
			7	1	0	3	6	0

但しクレジットカード支払

印
紙

上記の金額正に領収致しました

平成 28.7.13 日

..... 御 中

隠岐汽船株式会社

領収書は写しを提出・原本は個人で保存（5年間）

政務活動費支出書

<input type="checkbox"/> 調査研究費	支出年月日	平成 28 年 7 月 14 日
<input checked="" type="checkbox"/> 研修費		
<input type="checkbox"/> 広報費	支出額	23,040円
<input type="checkbox"/> 広聴費		
<input type="checkbox"/> 要請・陳情活動費	支払先	隠岐汽船株式会社
<input type="checkbox"/> 会議費		
<input type="checkbox"/> 資料作成費	支払内容	船賃
<input type="checkbox"/> 資料購入費		
<input type="checkbox"/> 人件費	積算根拠	西郷～境港
<input type="checkbox"/> 事務所費		

領収書等貼付欄（入りきらない場合は別紙に添）
※経費の種類ごとに日付順に整理し、重ならないよう、タテ向きに揃えて貼り付けてください

領 収 証

金額	千万	百万	拾万	万	千	百	拾	円
			7	2	3	0	4	0

印
紙

但し

上記の金額正に領収致しました

平成 年 7 月 14 日

御 中

島根県隠岐郡隠岐の島町中町目貫の四
隠岐汽船株式会社



政務活動費支出書

<input type="checkbox"/> 調査研究費	支出年月日	平成 28 年 7 月 14 日
<input checked="" type="checkbox"/> 研修費		
<input type="checkbox"/> 広報費	支出額	1,510円
<input type="checkbox"/> 広聴費		
<input type="checkbox"/> 要請・陳情活動費	支払先	NEXCO西日本
<input type="checkbox"/> 会議費		
<input type="checkbox"/> 資料作成費	支払内容	高速道路通行料
<input type="checkbox"/> 資料購入費		
<input type="checkbox"/> 人件費	積算根拠	米子IC～湯原IC
<input type="checkbox"/> 事務所費		

領収書等貼付欄（入りきらない場合は別紙に添）
 ※経費の種類ごとに日付順に整理し、重ならないよう、タテ向きに揃えて貼り付けてください

ご利用ありがとうございます。

利用証明書



料金所(自) 米子
 料金所(至) 湯原

16年 7月14日
 16時46分

通行料金 ¥1,510-
 (ETCクレジット)

車種 1

取扱番号
 A29607-148966-233622

本利用証明書は、ETC利用照会サービスで印字されたものです。サービス内容の確認は、<http://www.etc-meisai.jp/>にアクセスして下さい。

政務活動費支出書

<input type="checkbox"/> 調査研究費	支出年月日	平成 28 年 4 月 25 日
<input type="checkbox"/> 研修費	支出額	7,102円
<input checked="" type="checkbox"/> 広報費		
<input type="checkbox"/> 広聴費	支払先	日本郵便株式会社
<input type="checkbox"/> 要請・陳情活動費		
<input type="checkbox"/> 会議費	支払内容	議会だより28号郵送代
<input type="checkbox"/> 資料作成費		
<input type="checkbox"/> 資料購入費	積算根拠	106通×67円
<input type="checkbox"/> 人件費		
<input type="checkbox"/> 事務所費		

領収書等貼付欄（入りきらない場合は別紙に添）
 ※経費の種類ごとに日付順に整理し、重ならないよう、タテ向きに揃えて貼り付けてください

領収書

毎度ありがとうございます

様

[別納引受]	
区内特別基（定）	14.0g
967 106通	¥7,102
小 計	¥7,102
郵便物引受合計通数 106通	
課税計	¥7,102
（内消費税等	¥526）
非課税計	¥0
△計	¥7,102
合計	¥7,102
お預り 現金	¥0
切手	¥7,102

印紙税申告納
付につき廻町
税務署承認済



〒100-8798 日本郵便株式会社
 東京都千代田区霞が関1-3-2
 取扱日時：2016年 4月25日 12:44
 担当：[REDACTED]
 発行No.160425A1021 端N01箱01
 連絡先：川上郵便局
 TEL:0867-66-3000

郵便局からのお知らせ



ご注意
ください!

「レターパックなどで現金送れ」は
全て詐欺です。

レターパックで現金を送ることは郵便法違反です。

領収書は写しを提出・原本は個人で保存（5年間）

政務活動費支出書

<input type="checkbox"/> 調査研究費	支出年月日	平成 28 年 4 月 25 日
<input type="checkbox"/> 研修費		
<input checked="" type="checkbox"/> 広報費	支出額	15,678円
<input type="checkbox"/> 広聴費		
<input type="checkbox"/> 要請・陳情活動費	支払先	日本郵便株式会社
<input type="checkbox"/> 会議費		
<input type="checkbox"/> 資料作成費	支払内容	議会だより28号郵送代
<input type="checkbox"/> 資料購入費		
<input type="checkbox"/> 人件費	積算根拠	234通×67円
<input type="checkbox"/> 事務所費		

領収書等貼付欄（入りきらない場合は別紙に添）
※経費の種類ごとに日付順に整理し、重ならないよう、タテ向きに揃えて貼り付けてください

領収書

毎度ありがとうございます

様

[別納引受]	
区内特別基（定）	
②67	234通 ¥15,678

小計	¥15,678

郵便物引受合計通数	234通
課税計	¥15,678
(内消費税等	¥1,161)
非課税計	¥0

△計	¥15,678
お預り	現金 ¥0
	切手 ¥15,678

印紙税申告納
付につき廻町
税務署承認済



〒100-8798 日本郵便株式会社
東京都千代田区霞が関1-3-2
取扱日時：2016年4月25日 12:25
担当：[REDACTED]
発行No.160425A1034 端N01箱01
連絡先：上長田郵便局
TEL:0867-66-2000

郵便局からのお知らせ



**ご注意
ください!**

「レターパックなどで現金送れ」は
全て詐欺です。

レターパックで現金を送ることは郵便法違反です。

領収書は写しを提出・原本は個人で保存（5年間）

政務活動費支出書

<input type="checkbox"/> 調査研究費	支出年月日	平成 28 年 4 月 28 日
<input type="checkbox"/> 研修費		
<input checked="" type="checkbox"/> 広報費	支出額	22,646円
<input type="checkbox"/> 広聴費		
<input type="checkbox"/> 要請・陳情活動費	支払先	日本郵便株式会社
<input type="checkbox"/> 会議費		
<input type="checkbox"/> 資料作成費	支払内容	議会だより28号郵送代
<input type="checkbox"/> 資料購入費		
<input type="checkbox"/> 人件費	積算根拠	338通×67円
<input type="checkbox"/> 事務所費		

領収書等貼付欄（入りきらない場合は別紙に添）
※経費の種類ごとに日付順に整理し、重ならないよう、タテ向きに揃えて貼り付けてください

領収書

毎度ありがとうございます

様

[別納引受]	
区内特別基 (定)	
@67 338通	¥22,646
小計	¥22,646
郵便物引受合計通数	338通
課税計	¥22,646
(内消費税等)	¥1,677)
非課税計	¥0
△計	¥22,646
□計	
お預り 現金	¥0
切手	¥22,646

印紙税申告納
付につき麴町
税務署承認済



〒100-8798 日本郵便株式会社
東京都千代田区霞が関1-3-2
取扱日時：2016年 4月28日 14:38
担当：[REDACTED]
発行No. 160428A1034 端N82箱01
連絡先：久世郵便局
TEL:0867-42-0001

郵便局からのお知らせ



**ご注意
ください!**

「レターパックなどで現金送れ」は
全て詐欺です。
レターパックで現金を送ることは郵便法違反です。

政務活動費支出書

<input type="checkbox"/> 調査研究費	支出年月日	平成 28 年 4 月 28 日
<input type="checkbox"/> 研修費		
<input checked="" type="checkbox"/> 広報費	支出額	24,187円
<input type="checkbox"/> 広聴費		
<input type="checkbox"/> 要請・陳情活動費	支払先	日本郵便株式会社
<input type="checkbox"/> 会議費		
<input type="checkbox"/> 資料作成費	支払内容	議会だより28号郵送代
<input type="checkbox"/> 資料購入費		
<input type="checkbox"/> 人件費	積算根拠	361通×67円
<input type="checkbox"/> 事務所費		

領収書等貼付欄（入りきらない場合は別紙に添）
 ※経費の種類ごとに日付順に整理し、重ならないよう、タテ向きに揃えて貼り付けてください

領収書

毎度ありがとうございます

様

[別納引受]	
区内特別基(定)	14.0g
067 361通	¥24,187

小計	¥24,187
郵便物引受合計通数 361通	
課税計	¥24,187
(内消費税等)	¥1,791)
非課税計	¥0

△計	¥24,187
□計	
お預り 現金	¥0
切手	¥24,187

印紙税申告納
 付につき廻町
 税務署承認済



〒100-8798 日本郵便株式会社
 東京都千代田区霞が関1-3-2
 取扱日時：2016年 4月28日 13:47
 担当：[REDACTED]
 発行No.160428A2475 端N01箱02
 連絡先：落合郵便局
 TEL:0867-52-0199

郵便局からのお知らせ



「レターパックなどで現金送れ」は
 全て詐欺です。
 レターパックで現金を送ることは郵便法違反です。

領収書は写しを提出・原本は個人で保存（5年間）

政務活動費支出書

<input type="checkbox"/> 調査研究費	支出年月日	平成 28 年 4 月 28 日
<input type="checkbox"/> 研修費		
<input checked="" type="checkbox"/> 広報費	支出額	22,512円
<input type="checkbox"/> 広聴費		
<input type="checkbox"/> 要請・陳情活動費	支払先	日本郵便株式会社
<input type="checkbox"/> 会議費		
<input type="checkbox"/> 資料作成費	支払内容	議会だより28号郵送代
<input type="checkbox"/> 資料購入費		
<input type="checkbox"/> 人件費	積算根拠	336通 × 67円
<input type="checkbox"/> 事務所費		

領収書等貼付欄（入りきらない場合は別紙に添）
※経費の種類ごとに日付順に整理し、重ならないよう、タテ向きに揃えて貼り付けてください

領収書

毎度ありがとうございます

様

[別納引受]
区内特別基（定）
067 336通 ¥22,512

小 計 ¥22,512

郵便物引受合計通数 336通
課税計 ¥22,512
（内消費税等 ¥1,667）
非課税計 ¥0

合計 ¥22,512
お預り 現金 ¥0
切手 ¥22,512

印紙税申告納
付につき廻町
税務署承認済



〒100-8798 日本郵便株式会社
東京都千代田区霞が関1-3-2
取扱日時：2016年 4月28日 13:02
担当：[REDACTED]
発行No.160428A2466 端N01箱01
連絡先：美作勝山郵便局
TEL:0867-44-2200

郵便局からのお知らせ



**ご注意
ください!**

「レターパックなどで現金送れ」は
全て詐欺です。

レターパックで現金を送ることは郵便法違反です。

政務活動費支出書

<input type="checkbox"/> 調査研究費	支出年月日	平成 28 年 4 月 28 日
<input type="checkbox"/> 研修費		
<input checked="" type="checkbox"/> 広報費	支出額	44,002円
<input type="checkbox"/> 広聴費		
<input type="checkbox"/> 要請・陳情活動費	支払先	日本郵便株式会社
<input type="checkbox"/> 会議費		
<input type="checkbox"/> 資料作成費	支払内容	議会だより28号郵送代
<input type="checkbox"/> 資料購入費		
<input type="checkbox"/> 人件費	積算根拠	434通×67円、182通×82円
<input type="checkbox"/> 事務所費		

領収書等貼付欄（入りきらない場合は別紙に添）
 ※経費の種類ごとに日付順に整理し、重ならないよう、タテ向きに揃えて貼り付けてください

領収書

毎度ありがとうございます

様

[別納引受]	
区内特別基（定）	14.0g
⑥67 434通	¥29,078
-----	-----
小 計	¥29,078

第一種定形	14.0g
⑥82 182通	¥14,924
-----	-----
小 計	¥14,924

郵便物引受合計通数	616通
課税計	¥44,002
（内消費税等	¥3,259）
非課税計	¥0

△計	¥44,002
□計	
お預り 現金	¥22,162
切手	¥21,840

印紙税申告納
 付につき廻町
 税務署承認済



〒100-8798 日本郵便株式会社
 東京都千代田区霞が関1-3-2
 取扱日時：2016年 4月28日 12:32
 担当：[REDACTED]
 発行No.160428A1169 端N01箱02
 連絡先：湯原郵便局
 TEL:0867-62-2200

領収書は写しを提出・原本は個人で保存（5年間）

政務活動費支出書

<input type="checkbox"/> 調査研究費	支出年月日	平成 28 年 6 月 7 日
<input type="checkbox"/> 研修費		
<input checked="" type="checkbox"/> 広報費	支出額	5,200円
<input type="checkbox"/> 広聴費		
<input type="checkbox"/> 要請・陳情活動費	支払先	日本郵便株式会社
<input type="checkbox"/> 会議費		
<input type="checkbox"/> 資料作成費	支払内容	官製はがき
<input type="checkbox"/> 資料購入費		
<input type="checkbox"/> 人件費	積算根拠	52円×100枚
<input type="checkbox"/> 事務所費		

領収書等貼付欄（入りきらない場合は別紙に添）
※経費の種類ごとに日付順に整理し、重ならないよう、タテ向きに揃えて貼り付けてください

領収書

毎度ありがとうございます

様

[販売]
28夏葉書（インクジェット紙）
52円 100枚 ¥5,200

小計 ¥5,200

課税計 ¥0
（内消費税等 ¥0）
非課税計 ¥5,200

合計 ¥5,200
お預り金額 ¥10,200
おつり ¥5,000

印紙税申告納
付につき廻町
税務署承認済



〒100-8798 日本郵便株式会社
東京都千代田区霞が関1-3-2
取扱日時：2016年 6月 7日 15:53
担当：[REDACTED]
発行No. 160607J1503 端N82箱01
連絡先：久世郵便局
TEL:0867-42-0001

郵便局からのお知らせ



**ご注意
ください!**

「レターパックなどで現金送れ」は
全て詐欺です。

レターパックで現金を送ることは郵便法違反です。

領収書は写しを提出・原本は個人で保存（5年間）

政務活動費支出書

<input type="checkbox"/> 調査研究費	支出年月日	平成 28 年 7 月 28 日
<input type="checkbox"/> 研修費	支出額	7,416円
<input checked="" type="checkbox"/> 広報費		
<input type="checkbox"/> 広聴費	支払先	日本郵便株式会社
<input type="checkbox"/> 要請・陳情活動費		
<input type="checkbox"/> 会議費	支払内容	議会だより29号郵送代
<input type="checkbox"/> 資料作成費		
<input type="checkbox"/> 資料購入費	積算根拠	72円×103通
<input type="checkbox"/> 人件費		
<input type="checkbox"/> 事務所費		

領収書等貼付欄（入りきらない場合は別紙に添）
※経費の種類ごとに日付順に整理し、重ならないよう、タテ向きに揃えて貼り付けてください

領収書

毎度ありがとうございます

様

[別納引受]	
区内特別基（定）	14.5g
972 103通	¥7,416

小計	¥7,416
郵便物引受合計通数	103通
課税計	¥7,416
（内消費税等）	¥549
非課税計	¥0
△計	¥7,416
お預り金額	¥10,000
おつり	¥2,584

印紙税申告納
付につき廻町
税務署承認済



〒100-8798 日本郵便株式会社
東京都千代田区霞が関1-3-2
取扱日時：2016年 7月28日 14:27
担当：[REDACTED]
発行No.160728A2075 端N01箱01
連絡先：川上郵便局
TEL:0867-66-3000

郵便局からのお知らせ



ご注意
ください!

「レターパックなどで現金送れ」は
全て詐欺です。

レターパックで現金を送ることは郵便法違反です。

領収書は写しを提出・原本は個人で保存（5年間）

政務活動費支出書

<input type="checkbox"/> 調査研究費	支出年月日	平成 28 年 7 月 28 日
<input type="checkbox"/> 研修費		
<input checked="" type="checkbox"/> 広報費	支出額	16,848円
<input type="checkbox"/> 広聴費		
<input type="checkbox"/> 要請・陳情活動費	支払先	日本郵便株式会社
<input type="checkbox"/> 会議費		
<input type="checkbox"/> 資料作成費	支払内容	議会だより29号郵送代
<input type="checkbox"/> 資料購入費		
<input type="checkbox"/> 人件費	積算根拠	72円×234通
<input type="checkbox"/> 事務所費		

領収書等貼付欄（入りきらない場合は別紙に添付）
※経費の種類ごとに日付順に整理し、重ならないよう、タテ向きに揃えて貼り付けてください

領収書

毎度ありがとうございます

様

[別納引受]		
区内特別基（定）		
872	234通	¥16,848

小計		¥16,848
郵便物引受合計通数 234通		
課税計		¥16,848
(内消費税等		¥1,248)
非課税計		¥0
△計		
合計		¥16,848
お預り金額		¥20,000
おつり		¥3,152

印紙税申告納
付につき廻町
税務署承認済



〒100-8798 日本郵便株式会社
東京都千代田区霞が関1-3-2
取扱日時：2016年 7月28日 14:17
担当：[REDACTED]
発行No.160728A2167 端N01箱01
連絡先：上長田郵便局
TEL:0867-68-2000

郵便局からのお知らせ



**ご注意
ください!**

「レターパックなどで現金送れ」は
全て詐欺です。

レターパックで現金を送ることは郵便法違反です。

領収書は写しを提出・原本は個人で保存（5年間）

政務活動費支出書

<input type="checkbox"/> 調査研究費	支出年月日	平成 28 年 7 月 29 日
<input type="checkbox"/> 研修費		
<input checked="" type="checkbox"/> 広報費	支出額	24,264円
<input type="checkbox"/> 広聴費		
<input type="checkbox"/> 要請・陳情活動費	支払先	日本郵便株式会社
<input type="checkbox"/> 会議費		
<input type="checkbox"/> 資料作成費	支払内容	議会だより29号郵送代
<input type="checkbox"/> 資料購入費		
<input type="checkbox"/> 人件費	積算根拠	72円×337通
<input type="checkbox"/> 事務所費		

領収書等貼付欄（入りきらない場合は別紙に添）
※経費の種類ごとに日付順に整理し、重ならないよう、タテ向きに揃えて貼り付けてください

領収書

毎度ありがとうございます

様

[別納引受]		
区内特別基 (定)		
@72	337通	¥24,264

小計		¥24,264
郵便物引受合計通数	337通	
課税計	¥24,264	
(内消費税等)	¥1,797	
非課税計	¥0	

合計		¥24,264
お預り金額		¥25,000
おつり		¥736

印紙税申告納
付につき廻町
税務署承認済



〒100-8798 日本郵便株式会社
東京都千代田区霞が関1-3-2
取扱日時：2016年 7月29日 12:00
担当：[REDACTED]
発行No. 160729A4758 端N82箱01
連絡先：久世郵便局
TEL:0867-42-0001

郵便局からのお知らせ



ご注意
ください!

「レターパックなどで現金送れ」は
全て詐欺です。

レターパックで現金を送ることは郵便法違反です。

領収書は写しを提出・原本は個人で保存（5年間）

政務活動費支出書

<input type="checkbox"/> 調査研究費	支出年月日	平成 28 年 7 月 29 日
<input type="checkbox"/> 研修費		
<input checked="" type="checkbox"/> 広報費	支出額	23,976円
<input type="checkbox"/> 広聴費		
<input type="checkbox"/> 要請・陳情活動費	支払先	日本郵便株式会社
<input type="checkbox"/> 会議費		
<input type="checkbox"/> 資料作成費	支払内容	議会だより29号郵送代
<input type="checkbox"/> 資料購入費		
<input type="checkbox"/> 人件費	積算根拠	72円×333通
<input type="checkbox"/> 事務所費		

領収書等貼付欄（入りきらない場合は別紙に添）
※経費の種類ごとに日付順に整理し、重ならないよう、タテ向きに揃えて貼り付けてください

領収書

毎度ありがとうございます

様

[別納引受]		
区内特別基（定）		
@72	333通	¥23,976

小計		¥23,976
郵便物引受合計通数	333通	
課税計	¥23,976	
(内消費税等)	¥1,776)	
非課税計	¥0	

合計		¥23,976
お預り金額		¥30,000
おつり		¥6,024

印紙税申告納
付につき廻町
税務署承認済



〒100-8798 日本郵便株式会社
東京都千代田区霞が関1-3-2
取扱日時：2016年 7月29日 12:36
担当：██████████
発行No. 160729A1649 端N76箱01
連絡先：美作勝山郵便局
TEL: 0867-44-2200

郵便局からのお知らせ



**ご注意
ください!**

「レターパックなどで現金送れ」は
全て詐欺です。

レターパックで現金を送ることは郵便法違反です。

領収書は写しを提出・原本は個人で保存（5年間）

政務活動費支出書

<input type="checkbox"/> 調査研究費	支出年月日	平成 28 年 7 月 29 日
<input type="checkbox"/> 研修費		
<input checked="" type="checkbox"/> 広報費	支出額	46,284円
<input type="checkbox"/> 広聴費		
<input type="checkbox"/> 要請・陳情活動費	支払先	日本郵便株式会社
<input type="checkbox"/> 会議費		
<input type="checkbox"/> 資料作成費	支払内容	議会だより29号郵送代
<input type="checkbox"/> 資料購入費		
<input type="checkbox"/> 人件費	積算根拠	72円×431通、82円×186通
<input type="checkbox"/> 事務所費		

領収書等貼付欄（入りきらない場合は別紙に添）
※経費の種類ごとに日付順に整理し、重ならないよう、タテ向きに揃えて貼り付けてください

領収書

毎度ありがとうございます

様

[別納引受]		
第一種定形	14.0g	
82	186通	¥15,252

小計		¥15,252

区内特別基(定)	14.0g	
72	431通	¥31,032

小計		¥31,032

郵便物引受合計通数	617通	
課税計	¥46,284	
(内消費税等)	¥3,428	
非課税計	¥0	

合計		¥46,284
お預り金額		¥50,284
おつり		¥4,000

印紙税申告納
付につき廻町
税務署承認済



〒100-8798 日本郵便株式会社
 東京都千代田区霞が関1-3-2
 取扱日時：2016年 7月29日 10:55
 担当：[REDACTED]
 発行No.160729A2307 端N01箱02
 連絡先：湯原郵便局
 TEL:0867-62-2200

領収書は写しを提出・原本は個人で保存（5年間）

政務活動費支出書

<input type="checkbox"/> 調査研究費	支出年月日	平成 28 年 7 月 29 日
<input type="checkbox"/> 研修費		
<input checked="" type="checkbox"/> 広報費	支出額	26,208円
<input type="checkbox"/> 広聴費		
<input type="checkbox"/> 要請・陳情活動費	支払先	日本郵便株式会社
<input type="checkbox"/> 会議費		
<input type="checkbox"/> 資料作成費	支払内容	議会だより29号郵送代
<input type="checkbox"/> 資料購入費		
<input type="checkbox"/> 人件費	積算根拠	72円×364通
<input type="checkbox"/> 事務所費		

領収書等貼付欄（入りきらない場合は別紙に添）
※経費の種類ごとに日付順に整理し、重ならないよう、タテ向きに揃えて貼り付けてください

領収書

毎度ありがとうございます

様

[別納引受]
区内特別基 (定) 14.0g
@72 364通 ¥26,208

小 計 ¥26,208

郵便物引受合計通数 364通
課税計 ¥26,208
(内消費税等 ¥1,941)
非課税計 ¥0

△計 ¥26,208
□計 ¥26,208
お預り金額 ¥26,208

印紙税申告納
付につき廻町
税務署承認済



〒100-8798 日本郵便株式会社
東京都千代田区霞が関1-3-2
取扱日時：2016年 7月29日 11:38
担当：[REDACTED]
発行No. 160729A1205 端N07箱01
連絡先：落合郵便局
TEL:0867-52-0199

郵便局からのお知らせ



ご注意
ください!

「レターパックなどで現金送れ」は
全て詐欺です。

レターパックで現金を送ることは郵便法違反です。

領収書は写しを提出・原本は個人で保存（5年間）

政務活動費支出書

<input type="checkbox"/> 調査研究費	支出年月日	平成 28 年 9 月 2 日
<input type="checkbox"/> 研修費		
<input checked="" type="checkbox"/> 広報費	支出額	5,200円
<input type="checkbox"/> 広聴費		
<input type="checkbox"/> 要請・陳情活動費	支払先	日本郵便株式会社
<input type="checkbox"/> 会議費		
<input type="checkbox"/> 資料作成費	支払内容	官製はがき
<input type="checkbox"/> 資料購入費		
<input type="checkbox"/> 人件費	積算根拠	52円×100枚
<input type="checkbox"/> 事務所費		

領収書等貼付欄（入りきらない場合は別紙に添付）
※経費の種類ごとに日付順に整理し、重ならないよう、タテ向きに揃えて貼り付けてください

領収書

毎度ありがとうございます

様

〔販売〕
通常葉書インク（52円）
52円 100枚 ¥5,200

小 計 ¥5,200

課税計 ¥0
（内消費税等 ¥0）
非課税計 ¥5,200

△計 ¥5,200
□計 ¥10,000
お預り金額 ¥10,000
おつり ¥4,800

印紙税申告納
付につき廻町
税務署承認済



〒100-8798 日本郵便株式会社
東京都千代田区霞が関1-3-2
取扱日時：2016年 9月 2日 9:21
担当：[REDACTED]
発行No.160902J1196 端N01箱02
連絡先：湯原郵便局
TEL:0867-62-2200

郵便局からのお知らせ



**ご注意
ください!**

「レターパックなどで現金送れ」は
全て詐欺です。

レターパックで現金を送ることは郵便法違反です。

政務活動費支出書

<input type="checkbox"/> 調査研究費	支出年月日	平成 28 年 10 月 25 日
<input type="checkbox"/> 研修費		
<input checked="" type="checkbox"/> 広報費	支出額	23,976円
<input type="checkbox"/> 広聴費		
<input type="checkbox"/> 要請・陳情活動費	支払先	日本郵便株式会社
<input type="checkbox"/> 会議費		
<input type="checkbox"/> 資料作成費	支払内容	議会だより30号郵送代
<input type="checkbox"/> 資料購入費		
<input type="checkbox"/> 人件費	積算根拠	72円×333通
<input type="checkbox"/> 事務所費		

領収書等貼付欄 (入りきらない場合は別紙に添)
 ※経費の種類ごとに日付順に整理し、重ならないよう、タテ向きに揃えて貼り付けてください

領収書

毎度ありがとうございます

様

[別納引受]		
区内特別基 (定)		
@72	333通	¥23,976

小 計		¥23,976

郵便物引受合計通数	333通	
課税計		¥23,976
(内消費税等)		¥1,776)
非課税計		¥0

△計		¥23,976
□計		
お預り金額		¥25,000
おつり		¥1,024

印紙税申告納
 付につき廻町
 税務署承認済



〒100-8798 日本郵便株式会社
 東京都千代田区霞が関1-3-2
 取扱日時：2016年10月25日 16:52
 担当：[REDACTED]
 発行No. 161025A8586 端N82箱01
 連絡先：久世郵便局
 TEL:0867-42-0001

政務活動費支出書

<input type="checkbox"/> 調査研究費	支出年月日	平成 28 年 10 月 26 日
<input type="checkbox"/> 研修費		
<input checked="" type="checkbox"/> 広報費	支出額	26,136円
<input type="checkbox"/> 広聴費		
<input type="checkbox"/> 要請・陳情活動費	支払先	日本郵便株式会社
<input type="checkbox"/> 会議費		
<input type="checkbox"/> 資料作成費	支払内容	議会だより30号郵送代
<input type="checkbox"/> 資料購入費		
<input type="checkbox"/> 人件費	積算根拠	72円×363通
<input type="checkbox"/> 事務所費		

領収書等貼付欄（入りきらない場合は別紙に添）
 ※経費の種類ごとに日付順に整理し、重ならないよう、タテ向きに揃えて貼り付けてください

領収書

毎度ありがとうございます

様

[別納引受]	
区内特別基（定）	14.0g
@72	363通 ¥26,136

小計	¥26,136

郵便物引受合計通数	363通
課税計	¥26,136
（内消費税等）	¥1,936
非課税計	¥0

△計	¥26,136
お預り金額	¥30,136
おつり	¥4,000

印紙税申告納
 付につき廻町
 税務署承認済



〒100-8798 日本郵便株式会社
 東京都千代田区霞が関1-3-2
 取扱日時：2016年10月26日 10:27
 担当：[REDACTED]
 発行No. 161026A3522 端N07箱01
 連絡先：落合郵便局
 TEL:0867-52-0199

領収書は写しを提出・原本は個人で保存（5年間）

政務活動費支出書

<input type="checkbox"/> 調査研究費	支出年月日	平成 28 年 10 月 26 日
<input type="checkbox"/> 研修費		
<input checked="" type="checkbox"/> 広報費	支出額	23,976円
<input type="checkbox"/> 広聴費		
<input type="checkbox"/> 要請・陳情活動費	支払先	日本郵便株式会社
<input type="checkbox"/> 会議費		
<input type="checkbox"/> 資料作成費	支払内容	議会だより30号郵送代
<input type="checkbox"/> 資料購入費		
<input type="checkbox"/> 人件費	積算根拠	72円×333通
<input type="checkbox"/> 事務所費		

領収書等貼付欄（入りきらない場合は別紙に添）
※経費の種類ごとに日付順に整理し、重ならないよう、タテ向きに揃えて貼り付けてください

領収書

毎度ありがとうございます

様

[別納引受]
区内特別基（定）
@72 333通 ¥23,976

小計 ¥23,976

郵便物引受合計通数 333通
課税計 ¥23,976
(内消費税等 ¥1,776)
非課税計 ¥0

合計 ¥23,976
お預り金額 ¥24,006
おつり ¥30

印紙税申告納
付につき麴町
税務署承認済



〒100-8798 日本郵便株式会社
東京都千代田区霞が関1-3-2
取扱日時：2016年10月26日 10:55
担当：[REDACTED]
発行No. 161026A3862 端N76箱01
連絡先：美作勝山郵便局
TEL:0867-44-2200

領収書は写しを提出・原本は個人で保存（5年間）

政務活動費支出書

<input type="checkbox"/> 調査研究費	支出年月日	平成 28 年 10 月 26 日
<input type="checkbox"/> 研修費		
<input checked="" type="checkbox"/> 広報費	支出額	46,960円
<input type="checkbox"/> 広聴費		
<input type="checkbox"/> 要請・陳情活動費	支払先	日本郵便株式会社
<input type="checkbox"/> 会議費		
<input type="checkbox"/> 資料作成費	支払内容	議会だより30号郵送代
<input type="checkbox"/> 資料購入費		
<input type="checkbox"/> 人件費	積算根拠	72円×429通、82円×196通
<input type="checkbox"/> 事務所費		

領収書等貼付欄（入りきらない場合は別紙に添）
※経費の種類ごとに日付順に整理し、重ならないよう、タテ向きに揃えて貼り付けてください

領収書

毎度ありがとうございます

様

[別納引受]	
区内特別基 (定)	14.0g
@72 429通	¥30,888

小 計	¥30,888

第一種定形	14.0g
@82 196通	¥16,072

小 計	¥16,072

郵便物引受合計通数	625通
課税計	¥46,960
(内消費税等)	¥3,478)
非課税計	¥0

△計	¥46,960
合計	¥46,960
お預り金額	¥50,000
おつり	¥3,040

印紙税申告納

付につき廻町

税務署承認済



〒100-8798 日本郵便株式会社
東京都千代田区霞が関1-3-2
取扱日時：2016年10月26日 11:29
担当：[REDACTED]
発行No. 161026A0401 端N45箱02
連絡先：湯原郵便局
TEL:0867-62-2200

政務活動費支出書

<input type="checkbox"/> 調査研究費	支出年月日	平成 28 年 10 月 26 日
<input type="checkbox"/> 研修費		
<input checked="" type="checkbox"/> 広報費	支出額	16,776円
<input type="checkbox"/> 広聴費		
<input type="checkbox"/> 要請・陳情活動費	支払先	日本郵便株式会社
<input type="checkbox"/> 会議費		
<input type="checkbox"/> 資料作成費	支払内容	議会だより30号郵送代
<input type="checkbox"/> 資料購入費		
<input type="checkbox"/> 人件費	積算根拠	72円×233通
<input type="checkbox"/> 事務所費		

領収書等貼付欄（入りきらない場合は別紙に添）
 ※経費の種類ごとに日付順に整理し、重ならないよう、タテ向きに揃えて貼り付けてください

領収書

毎度ありがとうございます

様

[別納引受]		
区内特別基（定）		
@72	233通	¥16,776

小計		¥16,776
郵便物引受合計通数	233通	
課税計		¥16,776
（内消費税等）		¥1,242
非課税計		¥0

合計		¥16,776
お預り金額		¥17,076
おつり		¥300

印紙税申告納
 付につき廻町
 税務署承認済



〒100-8798 日本郵便株式会社
 東京都千代田区霞が関1-3-2
 取扱日時：2016年10月26日 12:35
 担当：[REDACTED]
 発行No. 161026A0490 端N27箱01
 連絡先：上長田郵便局
 TEL:0867-66-2000

領収書は写しを提出・原本は個人で保存（5年間）

政務活動費支出書

<input type="checkbox"/> 調査研究費	支出年月日	平成 28 年 10 月 26 日
<input type="checkbox"/> 研修費		
<input checked="" type="checkbox"/> 広報費	支出額	7,344円
<input type="checkbox"/> 広聴費		
<input type="checkbox"/> 要請・陳情活動費	支払先	日本郵便株式会社
<input type="checkbox"/> 会議費		
<input type="checkbox"/> 資料作成費	支払内容	議会だより30号郵送代
<input type="checkbox"/> 資料購入費		
<input type="checkbox"/> 人件費	積算根拠	72円×102通
<input type="checkbox"/> 事務所費		

領収書等貼付欄（入りきらない場合は別紙に添）
※経費の種類ごとに日付順に整理し、重ならないよう、タテ向きに揃えて貼り付けてください

領収書

毎度ありがとうございます

様

[別納引受]	
区内特別基 (定)	14.0g
@72 102通	¥7,344

小 計	¥7,344

郵便物引受合計通数	102通
課税計	¥7,344
(内消費税等	¥544)
非課税計	¥0

△計	¥7,344
□計	
お預り金額	¥10,044
おつり	¥2,700

印紙税申告納
付につき廻町
税務署承認済



〒100-8798 日本郵便株式会社
東京都千代田区霞が関1-3-2
取扱日時：2016年10月26日 12:19
担当：[REDACTED]
発行No. 161026A0421 端N25箱01
連絡先：川上郵便局
TEL: 0867-66-3000

領収書は写しを提出・原本は個人で保存（5年間）

政務活動費支出書

<input type="checkbox"/> 調査研究費	支出年月日	平成 28 年 11 月 28 日
<input type="checkbox"/> 研修費		
<input checked="" type="checkbox"/> 広報費	支出額	3,380円
<input type="checkbox"/> 広聴費		
<input type="checkbox"/> 要請・陳情活動費	支払先	セブンイレブン
<input type="checkbox"/> 会議費		
<input type="checkbox"/> 資料作成費	支払内容	官製はがき
<input type="checkbox"/> 資料購入費		
<input type="checkbox"/> 人件費	積算根拠	52円×65通
<input type="checkbox"/> 事務所費		

領収書等貼付欄（入りきらない場合は別紙に添）
※経費の種類ごとに日付順に整理し、重ならないよう、タテ向きに揃えて貼り付けてください

セブンイレブン

湯原禾津店
岡山県真庭市禾津585-1

電話：0867-62-3188 ｼﾞﾝ#1

2016年11月28日(月) 19:01 費036

領 収 書

52円/はがき

@52x 65 ¥3,380非

合 計 ¥3,380

お 預 り ¥10,080

お 釣 ¥6,700

お買上明細は上記のとおりです。
商品価格には消費税等を含みます。

セガゲームアプリコラボ実施中 **SEGA**

「チェインクロニクル3」の
5都市を巡れ!



セブンスポット絆の来店キャンペーン
7SPOTからチェックインして限定アイテムをGETしよう!
期間:11月1日(火)9:00~11月30日(水)23:59

オムニセブン(ネット通販)限定グッズが登場!

「チェインクロニクル3」 
「オルタンシア・サーガ」 
「夢色キャスト」 
「アンジュ・ヴィエルジュ」 
詳しくはこちら▶

会派「未来」意見交換会経費明細

月日	支払先	収入金	支出金	差引	摘要
11月17日	真庭市(湯原振興局)		2,640	2,640	会場使用料
11月19日	サンプラザ		874	3,514	お茶代
12月8日	郵便局		4,838	8,352	礼状郵送代
	計		8,352		
	負担額	8,352		0	2784×3
	1人当たり負担額	2,784			

領収書は写しを提出・原本は個人で保存（5年間）

政務活動費支出書

<input type="checkbox"/> 調査研究費	支出年月日	平成 28 年 11 月 17 日
<input type="checkbox"/> 研修費		
<input type="checkbox"/> 広報費	支出額	2,640円
<input checked="" type="checkbox"/> 広聴費		
<input type="checkbox"/> 要請・陳情活動費	支払先	真庭市湯原振興局
<input type="checkbox"/> 会議費		
<input type="checkbox"/> 資料作成費	支払内容	会場使用料
<input type="checkbox"/> 資料購入費		
<input type="checkbox"/> 人件費	積算根拠	ふれあいセンター借り上げ
<input type="checkbox"/> 事務所費		

領収書等貼付欄（入りきらない場合は別紙に添）
 ※経費の種類ごとに日付順に整理し、重ならないよう、タテ向きに揃えて貼り付けてください

納入通知書兼領収証書

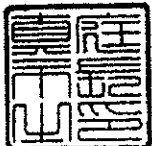
第 号	住所 氏名 真庭市議会 会派「未来」 様		
平成 28 年度	一括番号		
会計 01	担当課	4001200000 生涯学習課	
款 13	使用料及手数料		
項 01	使用料		
目 08	教育費使用料		
節 05	社会教育使用料		
細節 17	社会教育施設使用料		
内容 湯原ふれあいセンター使用料 【和室】11月15日使用分 基本使用料 @440円×4時間=1,760円 暖房使用料(加算) @440円×4時間×50/100=880円			
金額	¥2,640		
納期限 平成 28 年 11 月 29 日			
上記の金額を納期限までに納入してください。			
平成 28 年 11 月 15 日			
真庭市長 太田 昇			
上記の金額を領収しました。		領収日付印	
(納入場所) ・真庭農業協同組合 ・トマト銀行 ・倉吉信用金庫 ・びほく農業協同組合		<ul style="list-style-type: none"> ・中国銀行 ・津山信用金庫 ・備北信用金庫 ・真庭市役所 	
真庭市役所		湯原振興局 地域振興課	

(納入者保管)

政務活動費支出書

<input type="checkbox"/> 調査研究費	支出年月日	平成 28 年 11 月 19 日
<input type="checkbox"/> 研修費		
<input type="checkbox"/> 広報費		
<input checked="" type="checkbox"/> 広聴費	支出額	874円
<input type="checkbox"/> 要請・陳情活動費		
<input type="checkbox"/> 会議費	支払先	サンプラザ
<input type="checkbox"/> 資料作成費		
<input type="checkbox"/> 資料購入費	支払内容	お茶購入代他
<input type="checkbox"/> 人件費		
<input type="checkbox"/> 事務所費	積算根拠	158円×3本、コップ20個

領収書等貼付欄（入りきらない場合は別紙に添）
 ※経費の種類ごとに日付順に整理し、重ならないよう、タテ向きに揃えて貼り付けてください

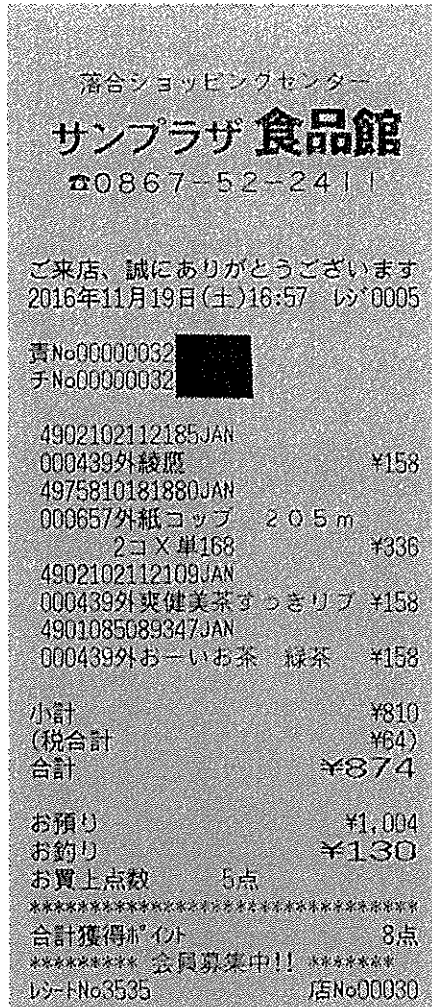

領収書は写しを提出・原本は個人で保存（5年間）

政務活動費支出書

<input type="checkbox"/> 調査研究費	支出年月日	平成 28 年 12 月 8 日
<input type="checkbox"/> 研修費		
<input type="checkbox"/> 広報費	支出額	4,838円
<input checked="" type="checkbox"/> 広聴費		
<input type="checkbox"/> 要請・陳情活動費	支払先	日本郵便株式会社
<input type="checkbox"/> 会議費		
<input type="checkbox"/> 資料作成費	支払内容	参加者お礼郵送料
<input type="checkbox"/> 資料購入費		
<input type="checkbox"/> 人件費	積算根拠	82円×59人
<input type="checkbox"/> 事務所費		

領収書等貼付欄（入りきらない場合は別紙に添）
※経費の種類ごとに日付順に整理し、重ならないよう、タテ向きに揃えて貼り付けてください

領収書

毎度ありがとうございます

様

[販売]	
日・シンガポール樹立50周年	
82円 59枚	¥4,838
小計	¥4,838
課税計	¥0
(内消費税等)	¥0
非課税計	¥4,838
合計	¥4,838
お預り金額	¥5,000
おつり	¥162

印紙税申告納

付につき廻町

税務署承認済



〒100-8798 日本郵便株式会社
東京都千代田区霞が関1-3-2
取扱日時：2016年12月 8日 15:12
担当：[REDACTED]
発行No. 161208J3817 端N76箱01
連絡先：美作勝山郵便局
TEL:0867-44-2200

会派「未来」意見交換会次第

平成 28 年 11 月 6 日(日)

於：富尾公民館

1 開 会

柿本健治事務局

2 会派「未来」代表あいさつ

森田一文代表

3 議員自己紹介

3名の議員それぞれ自己紹介

4 意見交換(フリートーク)

参加者 30名の参加で意見交換を行った

5 閉 会

会派「未来」意見交換会次第

平成 28 年 11 月 15 日(火)

於：湯原ふれあいセンター

1 開 会

柿本健治事務局

2 会派「未来」代表あいさつ

森田一文代表

3 議員自己紹介

3名の議員それぞれ自己紹介

4 意見交換(フリートーク)

参加者 9 名の参加で意見交換を行った

5 閉 会

会派「未来」意見交換会次第

平成 28 年 11 月 19 日(土)

於：栗原コミュニティー

1 開 会

柿本健治事務局

2 会派「未来」代表あいさつ

森田一文代表

3 竹原議長あいさつ

竹原議長挨拶

4 議員自己紹介

3名の議員それぞれ自己紹介

5 意見交換(フリートーク)

参加者 20名の参加で意見交換を行った

6 閉 会

領収書は写しを提出・原本は個人で保存（5年間）

政務活動費支出書

<input type="checkbox"/> 調査研究費	支出年月日	平成 28 年 4 月 1 日
<input type="checkbox"/> 研修費	支出額	3, 349円
<input type="checkbox"/> 広報費		
<input type="checkbox"/> 広聴費	支払先	アスクル株式会社
<input type="checkbox"/> 要請・陳情活動費		
<input type="checkbox"/> 会議費	支払内容	インクカートリッジ
<input checked="" type="checkbox"/> 資料作成費		
<input type="checkbox"/> 資料購入費	積算根拠	
<input type="checkbox"/> 人件費		
<input type="checkbox"/> 事務所費		

領収書等貼付欄（入りきらない場合は別紙に添）
 ※経費の種類ごとに日付順に整理し、重ならないよう、タテ向きに揃えて貼り付けてください

領 収 書

領収書管理No. W000468380
 注文番号 Y000000016422967

発行日： 2017年 1月17日
 領収日（最終出荷日）： 2016年 3月31日

柿本 健治 様

領収金額（税込） **¥3,349-**

但し LOHACO商品代金（クレジットカード決済）

東京都江東区豊洲3-2-3
 アスクル株式会社

上記の金額 正に領収いたしました。

内訳	数量	単価（税込）	金額（税込）
G&G 互換インク HBC-7EM/マゼンタ（キヤノン BCI-7eM互換）	3	630	1,890
G&G 互換インク HBC-7EY/イエロー（キヤノン BCI-7eY互換）	3	598	1,794
ポイント利用	1	-335	-335

今回のご注文は柿本 健治 様 より承りました。

★控除★がついている商品はセルフメディケーション税制対象商品
 （以下余白）

納品書

金額は全て消費税込みで表示しております。



ASKUL

伝票番号 **99037291**

柿本 健治 様

アスクル担当販売店

お問い合わせ番号 **B0895288**

LOHACO

※Tポイント利用分はサイトでご確認下さい

ご担当者：柿本 健治 様 ご発注日：16/03/31 出荷日：16/03/31 納品日：16/04/01 摘要：

申込番号／商品名	数量	単価	金額	摘要
303-7908 V] 互換インク HBC-7EM マゼンタ	3	630	1,890	8.0
303-8057 V] 互換インク HBC-7EY イエロー	3	598	1,794	8.0
LOHACOお客様サービスデスク 0120-345-987			合計金額 3,684	
			うち非課税商品額 0	



1/E

政務活動費支出書

<input type="checkbox"/> 調査研究費	支出年月日	平成 28 年 4 月 1 日
<input type="checkbox"/> 研修費		
<input type="checkbox"/> 広報費	支出額	788円
<input type="checkbox"/> 広聴費		
<input type="checkbox"/> 要請・陳情活動費	支払先	ハウジングランドいない
<input type="checkbox"/> 会議費		
<input checked="" type="checkbox"/> 資料作成費	支払内容	事務用品(フラットファイル他)
<input type="checkbox"/> 資料購入費		
<input type="checkbox"/> 人件費	積算根拠	
<input type="checkbox"/> 事務所費		

領収書等貼付欄（入りきらない場合は別紙に添）
 ※経費の種類ごとに日付順に整理し、重ならないよう、タテ向きに揃えて貼り付けてください

領 収 書

ハウジングランド **いない**

久世店 TEL(0867)42-6171

ポイントカード会員募集中！
 200円(税抜)で1ポイント
 たまるお得なカードです
 500Pで500円のお買い物券
 を発行します
 2016年04月01日(金)14:00 ｼﾞﾝ0001

費No00002435 XXXXXXXXXX

4977564432119JAN
 A内フラットファイルA4Sブルー
 2 X単399 ￥798
 Aファイルメモ (2個) -10
 ￥798から ￥788に致します
 合計 ￥788
 (内税 ｸｲｼﾞｮｳ ￥788)
 (内税計 ￥58)
 (税合計 ￥58)

お預り ￥1,000
 お釣り ￥212
 お買上点数 2点
 もしポイント会員様(現金払)なら
 今回取引ポイント 3点
 ポイントカードにご入会下さい！

返品・交換はレシート(領収書発
 行の場合は領収書)が必要です。
 返品交換は1週間以内となります

レシートNo6454 店No00070

領収書は写しを提出・原本は個人で保存（5年間）

政務活動費支出書

<input type="checkbox"/> 調査研究費	支出年月日	平成 28 年 4 月 1 日
<input type="checkbox"/> 研修費		
<input type="checkbox"/> 広報費	支出額	1,440円
<input type="checkbox"/> 広聴費		
<input type="checkbox"/> 要請・陳情活動費	支払先	ダイレックス
<input type="checkbox"/> 会議費		
<input checked="" type="checkbox"/> 資料作成費	支払内容	事務用品（インクリボン）
<input type="checkbox"/> 資料購入費		
<input type="checkbox"/> 人件費	積算根拠	
<input type="checkbox"/> 事務所費		

領収書等貼付欄（入りきらない場合は別紙に添）

※経費の種類ごとに日付順に整理し、重ならないよう、タテ向きに揃えて貼り付けてください

毎度ありがとうございます
ダイレックスストア

ダイレックス

ダイレックス久世店
岡山県真庭市
久世2935-1

Tel. 0867-41-0120

担当: [] が承りました。

2016年 04月 14日（木） 12:14PM

11 汎用インクリボンインク
¥445(税抜) ¥480(税込)
11 汎用インクリボンインク
¥445(税抜) ¥480(税込)
11 汎用インクリボンインク
¥445(税抜) ¥480(税込)

税込小計 3品 ¥1,440
合言十 ¥1,440
内消費税 ¥106
お預り ¥2,040
お釣 ¥600
7179-01-9351-49665300 (01)

暮らしの心をむ・す・ぶ！
朝9時から夜10時まで営業
目指せ！地域一番特価！

領収書は写しを提出・原本は個人で保存（5年間）

政務活動費支出書

<input type="checkbox"/> 調査研究費	支出年月日	平成 28 年 4 月 19 日
<input type="checkbox"/> 研修費		
<input type="checkbox"/> 広報費	支出額	4,168円
<input type="checkbox"/> 広聴費		
<input type="checkbox"/> 要請・陳情活動費	支払先	アスクル株式会社
<input type="checkbox"/> 会議費		
<input checked="" type="checkbox"/> 資料作成費	支払内容	封筒
<input type="checkbox"/> 資料購入費		
<input type="checkbox"/> 人件費	積算根拠	
<input type="checkbox"/> 事務所費		

領収書等貼付欄（入りきらない場合は別紙に添）
※経費の種類ごとに日付順に整理し、重ならないよう、タテ向きに揃えて貼り付けてください

領 収 書

領収書管理No. W000468385
注文番号 Y000000017048984

発行日: 2017年 1月17日
領収日(最終出荷日): 2016年 4月23日

柿本 健治 様

領収金額(税込) **¥4,168-**

但し LOHACO商品代金 (クレジットカード決済)

東京都江東区豊洲3-2-3
アスクル株式会社

上記の金額 正に領収いたしました。

内訳	数量	単価(税込)	金額(税込)
ムトウユニバックナチュラルカラー封筒 長3 グリーン 1000枚	1	4,168	4,168

今回のご注文は柿本 健治 様 より承りました。

★控除★がついている商品はセルフメディケーション税制対象商品
(以下余白)

納品書



金額は全て消費税込みで表示しております。



ASKUL

伝票番号 **03146281**

柿本 健治 様	アスクル担当販売店			
お問い合わせ番号 B0895288	LOHACO ※Tポイント利用分はサイトでご確認下さい			
ご担当者: 柿本 健治 様 ご発注日: 16/04/23 出荷日: 16/04/23 納品日: 16/04/24 摘要:				
申込番号/商品名	数量	単価	金額	摘要
217-921 ナチュラルカラー封筒 長3 グリーン 1000枚入	1	4,168	4,168	8.0
LOHACOお客様サービスデスク 0120-345-987	合計金額		4,168	
	うち非課税商品額		0	

領収書は写しを提出・原本は個人で保存（5年間）

政務活動費支出書

<input type="checkbox"/> 調査研究費	支出年月日	平成 28 年 4 月 23 日
<input type="checkbox"/> 研修費	支出額	4,168円
<input type="checkbox"/> 広報費		
<input type="checkbox"/> 広聴費	支払先	アスクル株式会社
<input type="checkbox"/> 要請・陳情活動費		
<input type="checkbox"/> 会議費	支払内容	封筒
<input checked="" type="checkbox"/> 資料作成費		
<input type="checkbox"/> 資料購入費	積算根拠	
<input type="checkbox"/> 人件費		
<input type="checkbox"/> 事務所費		

領収書等貼付欄（入りきらない場合は別紙に添）
 ※経費の種類ごとに日付順に整理し、重ならないよう、タテ向きに揃えて貼り付けてください

領 収 書

領収書管理No. W000468394
 注文番号 Y000000016952595

発行日： 2017年 1月17日
 領収日（最終出荷日）： 2016年 4月20日

柿本 健治 様

領収金額（税込） **¥4,168-**

但し LOHACO商品代金（クレジットカード決済）

東京都江東区豊洲3-2-3
 アスクル株式会社

上記の金額 正に領収いたしました。

内訳	数量	単価（税込）	金額（税込）
△トウユニバック ナチュラルカラー封筒 長3 グリーン 1000枚	1	4,168	4,168

今回のご注文は柿本 健治 様 より承りました。

★控除★がついている商品はセルフメディケーション税制対象商品
 【以下余白】

納品書

金額は全て消費税込みで表示しております。



伝票番号 02452546			
柿本 健治 様	アスクル担当販売店		
お問い合わせ番号 B0895288	LOHACO ※Tポイント利用分はサイトでご確認下さい		
ご担当者：柿本 健治 様	ご発注日：16/04/19	出荷日：16/04/20	納品日：16/04/21
申込番号/商品名	数量	単価	金額
217-921 ナチュラルカラー封筒 長3 グリーン 1000枚入	1	4,168	4,168
			8.0
LOHACOお客様サービスデスク 0120-345-987	合計金額 うち非課税商品額		4,168 0
			1/E

領収書は写しを提出・原本は個人で保存（5年間）

政務活動費支出書

<input type="checkbox"/> 調査研究費	支出年月日	平成 28 年 5 月 5 日
<input type="checkbox"/> 研修費		
<input type="checkbox"/> 広報費	支出額	3,325円
<input type="checkbox"/> 広聴費		
<input type="checkbox"/> 要請・陳情活動費	支払先	アスクル株式会社
<input type="checkbox"/> 会議費		
<input checked="" type="checkbox"/> 資料作成費	支払内容	事務用品(インクカートリッジ他)
<input type="checkbox"/> 資料購入費		
<input type="checkbox"/> 人件費	積算根拠	
<input type="checkbox"/> 事務所費		

領収書等貼付欄（入りきらない場合は別紙に添）
※経費の種類ごとに日付順に整理し、重ならないよう、タテ向きに揃えて貼り付けてください

領 収 書

領収書管理No. W000468386
注文番号 Y000000017330813

発行日： 2017年 1月17日
領収日（最終出荷日）： 2016年 5月 5日

柿本 健治 様

領収金額（税込） **¥3,325-**

但し LOHACO商品代金（クレジットカード決済）

東京都江東区豊洲3-2-3
アスクル株式会社

上記の金額 正に領収いたしました。

内訳	数量	単価 (税込)	金額 (税込)
収納ボックス フェローズ バンカーズボックス 703 A4用 黒 3枚	1	1,882	1,882
カシオ計算機 ネームランド 配線マーカーテープ 12ミリ 白テープ黒文字 XR-12HMWE	2	779	1,558
ポイント利用	1	-115	-115

今回のご注文は柿本 健治 様 より承りました。

*控除★がついている商品はセルフメディケーション税制対象商品
【以下余白】

納品書

金額は全て消費税込みで表示しております。

ASKUL LOHACO

伝票番号 **04493907**

お客様は本領収書と伝票を併せてご提出ください。領収書は後戻りされた場合は
お客様がご提出の場合約、お客様がご提出の場合約、お客様がご提出の場合約

柿本 健治 様

アスクル担当販売店

LOHACO

※Tポイント利用分はサイトでご確認下さい

お問い合わせ番号 **B0895288**

ご担当者: 柿本 健治 様 ご発注日: 16/05/05 出荷日: 16/05/05 納品日: 16/05/06 摘要:

申込番号 / 商品名	数量	単 価	金 額	摘 要
992011 バンカーズボックス A 4 ブラック 1セット (3枚入)	1	1,882	1,882	8.0
9884159 ネームランド 配線マーカーテ ープ 12ミリ 白テープ黒文字	2	779	1,558	8.0
LOHACOお客様サービスデスク 0120-345-987	合計金額		3,440	
	うち非課税商品額		0	

政務活動費支出書

<input type="checkbox"/> 調査研究費	支出年月日	平成 28 年 5 月 8 日
<input type="checkbox"/> 研修費		
<input type="checkbox"/> 広報費	支出額	960円
<input type="checkbox"/> 広聴費		
<input type="checkbox"/> 要請・陳情活動費	支払先	ダイレックス
<input type="checkbox"/> 会議費		
<input checked="" type="checkbox"/> 資料作成費	支払内容	事務用品(インクカートリッジ)
<input type="checkbox"/> 資料購入費		
<input type="checkbox"/> 人件費	積算根拠	
<input type="checkbox"/> 事務所費		

領収書等貼付欄（入りきらない場合は別紙に添）
 ※経費の種類ごとに日付順に整理し、重ならないよう、タテ向きに揃えて貼り付けてください

毎度ありがとうございます
 ディスカウントストア

ダイレックス

ダイレックス久世店
 岡山県真庭市
 久世2935-1

TEL. 0867-41-0120

担当: [REDACTED] が承りました。

2016年 05月 08日 (日) 15:42TM

11 汎用インクリボンインク
 ¥445(税抜) ¥480(税込)
 11 汎用インクリボンインク
 ¥445(税抜) ¥480(税込)

税込小計 2品 ¥960
 合 計 ¥960
 内消費税 ¥71
 お預り ¥1,000
 お釣り ¥40
 7179-03-2864-53505800 (01)

暮らしの心をむ・す・ぶ！
 朝9時から夜10時まで営業
 目指せ！地域一番特価！

領収書は写しを提出・原本は個人で保存 (5年間)

政務活動費支出書

<input type="checkbox"/> 調査研究費	支出年月日	平成 28 年 5 月 19 日
<input type="checkbox"/> 研修費		
<input type="checkbox"/> 広報費	支出額	3,529円
<input type="checkbox"/> 広聴費		
<input type="checkbox"/> 要請・陳情活動費	支払先	日笠商事株式会社
<input type="checkbox"/> 会議費		
<input checked="" type="checkbox"/> 資料作成費	支払内容	コピーペーパー用紙
<input type="checkbox"/> 資料購入費		
<input type="checkbox"/> 人件費	積算根拠	
<input type="checkbox"/> 事務所費		

領収書等貼付欄 (入りきらない場合は別紙に添)
 ※経費の種類ごとに日付順に整理し、重ならないよう、タテ向きに揃えて貼り付けてください

領収証

No. 009651

楠本 建治 様 平成 28 年 5 月 19 日

金額 7,052.91

内 但 消費税等 上記正に領収いたしました

現金 小切手

日笠商事株式会社

本社 岡山県津山市戸島634-12 TEL<0868>28-8282
 真庭営業所 岡山県真庭市富尾54-1 TEL<0867>42-2922
 美作営業所 岡山県美作市林野107 TEL<0868>72-6622

HISAGO #N1779(200) J595351

コード: 00738187 区分: 請求書 No. 287225

真庭市職員労働組合 様

平成 28 年 5 月 11 日

振込銀行 中国銀行久世支店(普1124658)

TEL (0867) 42-2922 FAX (0867) 42-0970

0007201	スーパーエコーミ+ A3 4/12ASKULご利用分	1	3529.00	3,529	税込
明細計				3,529	
消費税					
【伝票合計】				3,529	

お持ち帰り / 発送 / 商品割 / 業務割 / メーカー配達

政務活動費支出書

<input type="checkbox"/> 調査研究費	支出年月日	平成 28 年 5 月 29 日
<input type="checkbox"/> 研修費		
<input type="checkbox"/> 広報費	支出額	4,500円
<input type="checkbox"/> 広聴費		
<input type="checkbox"/> 要請・陳情活動費	支払先	インク宅配便
<input type="checkbox"/> 会議費		
<input checked="" type="checkbox"/> 資料作成費	支払内容	事務用品(インクカートリッジ)
<input type="checkbox"/> 資料購入費		
<input type="checkbox"/> 人件費	積算根拠	300円×15個
<input type="checkbox"/> 事務所費		

領収書等貼付欄（入りきらない場合は別紙に添）
※経費の種類ごとに日付順に整理し、重ならないよう、タテ向きに揃えて貼り付けてください

領 収 書

日付：2016年5月29日

柿本 健治 様

下記の通り領収いたしました。

領収金額：
¥ 4,500-

但：プリンターインク代

収 入
電子領収書免除
宅配便収納免除
印 紙

インク宅配便 アイコマース株式会社

〒164-0014 東京都中野区南台5丁目9番8号

代表取締役 **今井 勲**

TEL. 03-6386-6188 FAX. 03-6320-8068

E-Mail: info@i-commerce.jp

納品書

7170412
 岡山県真庭市本庄
 1003
 柿本 健治 様
 (カキモト ケンジ サマ)

インク宅配便
<http://store.shopping.yahoo.co.jp/ink-bin/>
<http://store.shopping.yahoo.co.jp/boohan/>
<http://www.rakuten.co.jp/auc-bouhan/>
<http://www.hybrid.co.jp/>
 164-0014
 東京都 中野区
 南台5-9-8
 TEL:03-6386-6188
 customer_info-2010@hybrid.co.jp

お買い上げ明細

7170412
 岡山県真庭市本庄
 1003
 柿本 健治 様
 (カキモト ケンジ サマ)

ご注文日 2016年5月29日
 ご注文番号 ink-bin-10004744
 お支払方法 クレジットカード決済
 お届け方法 着後 レビューを書く【メール便 無料】
 お届け希望日 希望日なし
 お届け希望時間 時間指定なし

商品名/商品オプション	商品コード/サブコード	価格(税込)	数量	小計(税込)
キヤノンインク BCI-7eM 単品 マゼンタ キヤノン CANON 互換インクカートリッジ ICチップ有 プリンターインク 激安インク 1年保証 着後レビューで送料無料 ※送料選択 着後レビューの投稿を=書く⇒メール便 送料無料	bci-7em	300円	5	1,500円
キヤノンインク BCI-7eY 単品 イエロー キヤノン CANON 互換インクカートリッジ ICチップ有 プリンターインク 激安インク 1年保証 着後レビューで送料無料 ※送料選択 着後レビューの投稿を=書く⇒メール便 送料無料	bci-7ey	300円	5	1,500円
キヤノンインク BCI-7eC 単品 シアン キヤノン CANON 互換インクカートリッジ ICチップ有 プリンターインク 激安インク 1年保証 着後レビューで送料無料 ※送料選択 着後レビューの投稿を=書く⇒メール便 送料無料	bci-7ec	300円	5	1,500円

商品金額合計(税込)	4,500円
ギフト包装料	0円
送料	0円
手数料	0円
値引き	0円
ポイント利用分	0ポイント
	4,500円

領収書は写しを提出・原本は個人で保存（5年間）

政務活動費支出書

<input type="checkbox"/> 調査研究費	支出年月日	平成 28 年 6 月 6 日
<input type="checkbox"/> 研修費		
<input type="checkbox"/> 広報費	支出額	1,134円
<input type="checkbox"/> 広聴費		
<input type="checkbox"/> 要請・陳情活動費	支払先	エディオン
<input type="checkbox"/> 会議費		
<input checked="" type="checkbox"/> 資料作成費	支払内容	事務用品(インクカートリッジ)
<input type="checkbox"/> 資料購入費		
<input type="checkbox"/> 人件費	積算根拠	
<input type="checkbox"/> 事務所費		

領収書等貼付欄（入りきらない場合は別紙に添）
※経費の種類ごとに日付順に整理し、重ならないよう、タテ向きに揃えて貼り付けてください



領収書兼お買上明細

本日の御来店誠に有難うございます
ポイント特典と、5年間の長期修理
保証特典がついたエディオンカード
会員募集中！！
今すぐ、ご入会下さい。

発行日 2016年06月06日(月) 12:17
店：00455 アルティ
電話 0867-42-7155
担当者：[REDACTED]
No. 00455-001-398458 POS：001
取引種別：持帰

プリンタ消耗品
エプソン
ICM50
4548056405784 1 ¥1,134
合計金額 ¥1,134
(内消費税 ¥84)

カード領収額 ¥1,134
現金領収額 ¥0

支払方法
クレジットカード ¥1,134
JCBカード
一括

今回ポイント 0ポイント
このポイントはエディオンカード・
IDカード会員様のみ有効です。

利用可能ポイント 883ポイント
.....
予定ポイント数 0ポイント
2017/03/31まで 192ポイント
2018/03/31まで 691ポイント
2019/03/31まで 0ポイント

年度別ポイントを更新するのに
多少の時間がかかります。

商品の返品・交換につきましては
必ずこのレシートをお持ち下さい。
お持ちでないと対応致しかねます。

領収書は写しを提出・原本は個人で保存 (5年間)

政務活動費支出書

<input type="checkbox"/> 調査研究費	支出年月日	平成 28 年 6 月 17 日
<input type="checkbox"/> 研修費		
<input type="checkbox"/> 広報費	支出額	2,268円
<input type="checkbox"/> 広聴費		
<input type="checkbox"/> 要請・陳情活動費	支払先	エディオン
<input type="checkbox"/> 会議費		
<input checked="" type="checkbox"/> 資料作成費	支払内容	事務用品(インクカートリッジ)
<input type="checkbox"/> 資料購入費		
<input type="checkbox"/> 人件費	積算根拠	1134円×2個
<input type="checkbox"/> 事務所費		

領収書等貼付欄 (入りきらない場合は別紙に添)
※経費の種類ごとに日付順に整理し、重ならないよう、タテ向きに揃えて貼り付けてください



領収書兼お買上明細

本日の御来店誠に有難うございます
ポイント特典と、5年間の長期修理
保証特典がついたエディオンカード
会員募集中!!
今すぐ、ご入会下さい。

発行日 2016年06月17日(金) 15:52

店: 00455 アルティ

電話 0867-42-7155

担当者: [REDACTED]

No. 00455-001-403373 POS: 001

取引種別: 持帰

プリンタ消耗品
エプソン
ICC50
4548056405760 1 ¥1,134
プリンタ消耗品
エプソン
ICY50
4548056405791 1 ¥1,134
合計金額 ¥2,268
(内消費税 ¥168)

カード領収額 ¥2,268
現金領収額 ¥0

支払方法
クレジットカード ¥2,268
JCBカード
一括

今回ポイント 0ポイント
このポイントはエディオンカード・
IDカード会員様のみ有効です。

商品の返品・交換につきましては
必ずこのレシートをお持ち下さい。
お持ちでないと対応致しかねます。



領収書は写しを提出・原本は個人で保存（5年間）

政務活動費支出書

<input type="checkbox"/> 調査研究費	支出年月日	平成 28 年 6 月 25 日
<input type="checkbox"/> 研修費		
<input type="checkbox"/> 広報費	支出額	960円
<input type="checkbox"/> 広聴費		
<input type="checkbox"/> 要請・陳情活動費	支払先	ダイレックス
<input type="checkbox"/> 会議費		
<input checked="" type="checkbox"/> 資料作成費	支払内容	事務用品(インクカートリッジ)
<input type="checkbox"/> 資料購入費		
<input type="checkbox"/> 人件費	積算根拠	480円×2個
<input type="checkbox"/> 事務所費		

領収書等貼付欄（入りきらない場合は別紙に添付）
※経費の種類ごとに日付順に整理し、重ならないよう、タテ向きに揃えて貼り付けてください

毎度ありがとうございます
ディスカウントストア

ダイレックス

ダイレックス久世店
岡山県真庭市
久世2935-1

TEL. 0867-41-0120

担当: [REDACTED] が承りました。
2016年 06月 24日 (金) 18:00TM

11 汎用インクリボンインク ¥445(税抜) ¥480(税込)
11 汎用インクリボンインク ¥445(税抜) ¥480(税込)

税込小計 2品 ¥960
合計 ¥960
内消費税 ¥71
お預り ¥1,000
お釣り ¥40
7179-01-0277-49668900 (01)

暮らしの心をむ・す・ぶ！
朝9時から夜10時まで営業
目指せ！地域一番特価！

ポイント対象額 ¥890
今回発生ポイント 8P

今回発生ポイント内訳
単品ポイント合計 0P
全品ポイント合計 8P
(計算対象額 ¥890)

領収書は写しを提出・原本は個人で保存（5年間）

政務活動費支出書

<input type="checkbox"/> 調査研究費	支出年月日	平成 28 年 7 月 16 日
<input type="checkbox"/> 研修費		
<input type="checkbox"/> 広報費	支出額	1,249円
<input type="checkbox"/> 広聴費		
<input type="checkbox"/> 要請・陳情活動費	支払先	ハウジングランドいない
<input type="checkbox"/> 会議費		
<input checked="" type="checkbox"/> 資料作成費	支払内容	事務用品(フラットファイル他)
<input type="checkbox"/> 資料購入費		
<input type="checkbox"/> 人件費	積算根拠	
<input type="checkbox"/> 事務所費		

領収書等貼付欄（入りきらない場合は別紙に添付）
※経費の種類ごとに日付順に整理し、重ならないよう、タテ向きに揃えて貼り付けてください

書

ハウジングランド **いない**

久世店 TEL (0867)42-6171

ポイントカード会員募集中！
200円(税抜)で1ポイント
たまるお得なカードです
500Pで500円のお買い物券
を発行します
2016年07月16日(土)14:33 レシ0003

費No00002600

4901480624396JAN

内コクヨブリットのりレギュラー
¥461

4977564432119JAN

A内フラットファイルA4Sブルー
2 X単399 ¥798

Aファイルトメ (2個) -10
¥798から ¥788に致します

合計 ¥1,249

(内税 税込 ¥1,249)

(内税計 ¥92)

(税合計 ¥92)

お預り ¥2,000

お釣り ¥751

お買上点数 3点

もしポイント会員様(現金払)なら

今回取引ポイント 5点

ポイントカードにご入会下さい！

返品・交換はレシート(領収書発行の場合は領収書)が必要です。
返品交換は1週間以内となります

レシートNo1537

店No00070

領収書は写しを提出・原本は個人で保存（5年間）

政務活動費支出書

<input type="checkbox"/> 調査研究費	支出年月日	平成 28 年 7 月 20 日
<input type="checkbox"/> 研修費		
<input type="checkbox"/> 広報費	支出額	9,876円
<input type="checkbox"/> 広聴費		
<input type="checkbox"/> 要請・陳情活動費	支払先	アスクル
<input type="checkbox"/> 会議費		
<input checked="" type="checkbox"/> 資料作成費	支払内容	封筒他
<input type="checkbox"/> 資料購入費		
<input type="checkbox"/> 人件費	積算根拠	封筒4168円×2、ネームランド770円×2
<input type="checkbox"/> 事務所費		

領収書等貼付欄（入りきらない場合は別紙に添）
 ※経費の種類ごとに日付順に整理し、重ならないよう、タテ向きに揃えて貼り付けてください

領 収 書

領収書管理No. W000468388
 注文番号 Y000000019594462

発行日: 2017年 1月17日
 領収日(最終出荷日): 2016年 7月19日

柿本 健治 様

領収金額 (税込) **¥9,876-**

但し LOHACO商品代金 (クレジットカード決済)

東京都江東区豊洲3-2-3
 アスクル株式会社

上記の金額 正に領収いたしました。

内訳	数量	単価 (税込)	金額 (税込)
ムトウユニバック ナチュラルカラー封筒 長3 グリーン 1000枚	2	4,168	8,336
ネームランド 強粘着テープ 黒文字白ラベル 12mm	2	770	1,540

今回のご注文は柿本 健治 様 より承りました。

★控除★がついている商品はセルフメディケーション税制対象商品
 【以下余白】

納品書

金額は全て消費税込みで表示しております。



伝票番号 **16849742**

柿本 健治 様	アスクル担当販売店			
お問い合わせ番号 B0895288	LOHACO ※Tポイント利用分はサイトでご確認下さい			
ご担当者: 柿本 健治 様 発注日: 16/07/19 出荷日: 16/07/19 納品日: 16/07/20 摘要:				
申込番号/商品名	数量	単価	金額	摘要
217-921 ナチュラルカラー封筒 長3 グリーン 1000枚入	2	4,168	8,336	8.0
355-598 V1 ネームランドテープ12ミリXR12GWEクロモジ	2	770	1,540	8.0
LOHACOお客様サービスデスク 0120-345-987		合計金額	9,876	
		うち非課税商品額	0	



1/E

領収書は写しを提出・原本は個人で保存（5年間）

政務活動費支出書

<input type="checkbox"/> 調査研究費	支出年月日	平成 28 年 7 月 21 日
<input type="checkbox"/> 研修費		
<input type="checkbox"/> 広報費	支出額	2,268円
<input type="checkbox"/> 広聴費		
<input type="checkbox"/> 要請・陳情活動費	支払先	エディオン
<input type="checkbox"/> 会議費		
<input checked="" type="checkbox"/> 資料作成費	支払内容	事務用品(ファックス原紙)
<input type="checkbox"/> 資料購入費		
<input type="checkbox"/> 人件費	積算根拠	2268円×1個
<input type="checkbox"/> 事務所費		

領収書等貼付欄（入りきらない場合は別紙に添）
※経費の種類ごとに日付順に整理し、重ならないよう、タテ向きに揃えて貼り付けてください



領収書兼お買上明細

本日の御来店誠に有難うございます
ポイント特典と、5年間の長期修理
保証特典がついたエディオンカード
会員募集中！！
今すぐ、ご入会下さい。

発行日 2016年07月21日(木) 15:29

店：00455 アルティ

電話 0867-42-7155

担当者：

No. 00455-001-424577

POS：001

取引種別：持帰

テレホンFAX関連
シャープシステム

UXNR4A4H

4974019390703 1 ￥2,268

△計金額 ￥2,268

(内消費税 ￥168)

カード領収額 ￥2,268

現金領収額 ￥0

支払方法

クレジットカード ￥2,268

JCBカード

一括

今回ポイント 0ポイント

このポイントはエディオンカード・
IDカード会員様のみ有効です。

利用可能ポイント

257ポイント

.....
予定ポイント数 0ポイント

2017/03/31まで 0ポイント

2018/03/31まで 257ポイント

2019/03/31まで 0ポイント

年度別ポイントを更新するのに
多少の時間がかかります。

商品の返品・交換につきましては
必ずこのレシートをお持ち下さい。
お持ちでないと対応致しかねます。

領収書は写しを提出・原本は個人で保存（5年間）

政務活動費支出書

<input type="checkbox"/> 調査研究費	支出年月日	平成 28 年 7 月 26 日
<input type="checkbox"/> 研修費		
<input type="checkbox"/> 広報費	支出額	2,829円
<input type="checkbox"/> 広聴費		
<input type="checkbox"/> 要請・陳情活動費	支払先	アスクル
<input type="checkbox"/> 会議費		
<input checked="" type="checkbox"/> 資料作成費	支払内容	事務用品(インクカートリッジ他)
<input type="checkbox"/> 資料購入費		
<input type="checkbox"/> 人件費	積算根拠	インク714円×3、テープ687円×1
<input type="checkbox"/> 事務所費		

領収書等貼付欄（入りきらない場合は別紙に添）
※経費の種類ごとに日付順に整理し、重ならないよう、タテ向きに揃えて貼り付けてください

領 収 書

領収書管理No. W000468392
注文番号 Y000000019793335

発行日： 2017年 1月17日
領収日（最終出荷日）： 2016年 7月26日

柿本 健治 様

領収金額（税込） **¥2,829-**

但し LOHACO商品代金（クレジットカード決済）

東京都江東区豊洲3-2-3
アスクル株式会社

上記の金額 正に領収いたしました。

内訳	数量	単価（税込）	金額（税込）
ニチバン セロテープ (R) 18mm×35m CT405AP-18 1/パック (10巻入)	1	687	687
G&G 互換インク HBC-9BK/ブラック (キヤノン BCI-9BK互換)	3	714	2,142

今回のご注文は柿本 健治 様 より承りました。

★控除★がついている商品はセルフメディケーション税制対象商品
（以下余白）

納品書

金額は全て消費税込みで表示しております。

ASKUL LOHACO

伝票番号 18089574

※お支払いは必ず現金またはクレジットカード決済をお願いします。
カード決済の場合は、カード会社からの請求書が届きます。

柿本 健治 様

アスクル担当販売店

LOHACO

※Tポイント利用分はサイトでご確認下さい

お問い合わせ番号 80895263

ご担当者: 柿本 健治 様 ご発注日: 16/07/26 出荷日: 16/07/26 納品日: 16/07/27 摘要:

申込番号 / 商品名	数量	単 価	金 額	摘 要
589309 セロテープ (R) 18mm×35m CT405AP-18 1/パック (10巻入)	1	687	687	8.0
3038075 VJ 互換インク HBC-9BK ブラック	3	714	2,142	
LOHACOお客様サービスデスク 0120-345-987			合計金額	2,829
			うち非課税商品額	0



政務活動費支出書

<input type="checkbox"/> 調査研究費	支出年月日	平成 28 年 8 月 23 日
<input type="checkbox"/> 研修費		
<input type="checkbox"/> 広報費	支出額	3,529円
<input type="checkbox"/> 広聴費		
<input type="checkbox"/> 要請・陳情活動費	支払先	日笠商事株式会社
<input type="checkbox"/> 会議費		
<input checked="" type="checkbox"/> 資料作成費	支払内容	コピーペーパー
<input type="checkbox"/> 資料購入費		
<input type="checkbox"/> 人件費	積算根拠	3,529円×1個
<input type="checkbox"/> 事務所費		

領収書等貼付欄 (入りきらない場合は別紙に添)
 ※経費の種類ごとに日付順に整理し、重ならないよう、タテ向きに揃えて貼り付けてください

領収証

No. 004058

柳本 健治 様 平成 年 月 日

金額	3,529
----	-------

内 消費税等 但 伝No. 299730
 上記正に領収いたしました

現金	
小切手	

日笠商事株式会社

本社 岡山県津山市戸島634-12 TEL<0868>28-8282
 真庭営業所 岡山県真庭市富尾54-1 TEL<0867>42-2922
 美作営業所 岡山県美作市林野107 TEL<0868>72-6622

HISAGO #N1779(200) J612646

00738187

請求書

No. 299730

真庭市職員労働組合 柳本 健治 様

28 年 8 月 10 日

振込銀行 中国銀行久世支店(普1124658)

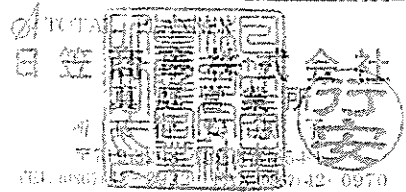

0007201	スーパーエコノミー A3 7/21ASKULご利用分	1	3529.00	3,529 税込
明細計				3,529
消費税				
【伝票合計】				3,529

領収書は写しを提出・原本は個人で保存（5年間）

政務活動費支出書

<input type="checkbox"/> 調査研究費	支出年月日	平成 28 年 9 月 25 日
<input type="checkbox"/> 研修費		
<input type="checkbox"/> 広報費	支出額	11,192円
<input type="checkbox"/> 広聴費		
<input type="checkbox"/> 要請・陳情活動費	支払先	アスクル
<input type="checkbox"/> 会議費		
<input checked="" type="checkbox"/> 資料作成費	支払内容	封筒他
<input type="checkbox"/> 資料購入費		
<input type="checkbox"/> 人件費	積算根拠	封筒4168円×2、インク714円×4
<input type="checkbox"/> 事務所費		

領収書等貼付欄（入りきらない場合は別紙に添）
 ※経費の種類ごとに日付順に整理し、重ならないよう、タテ向きに揃えて貼り付けてください

領 収 書

領収書管理No. W000468393
 注文番号 Y000000021581690

発行日： 2017年 1月17日
 領収日（最終出荷日）： 2016年 9月25日

柿本 健治 様

領収金額（税込） **¥11,192-**

但し LOHACO商品代金（クレジットカード決済）

東京都江東区豊洲3-2-3
 アスクル株式会社

上記の金額 正に領収いたしました。

内訳	数量	単価（税込）	金額（税込）
G&G 互換インク HBC-9BK/ブラック (キヤノン BCI-9BK互換)	4	714	2,856
△トウユニパック ナチュラルカラー封筒 長3 グリーン 1000枚	2	4,168	8,336

今回のご注文は柿本 健治 様 より承りました。

★控除★がついている商品はセルフメディケーション税制対象商品
 [以下余白]

納品書

金額は全て消費税込みで表示しております。

ASKUL LOHACO

伝票番号 **27436860**

お買い上げありがとうございます。請求書は後日お送り致します。
 が、お急ぎの場合は、お早急にご請求書お送りください。*

治 様 問い合わせ番号 B0895288	アスクル担当販売店 LOHACO ※Tポイント利用分はサイトでご確認下さい
------------------------------------	--

ご担当者: 柿本 健治 様 ご発注日: 16/09/25 出荷日: 16/09/25 納品日: 16/09/26 摘要:

申込番号 / 商品名	数量	単 価	金 額	摘 要
3038075 V】互換インク HBC-9BK ブラック	4	714	2,856	8.0
217921 ナチュラルカラー封筒 長3 グリーン 1000枚入	2	4,168	8,336	8.0
LOHACO お客様サービスデスク 0120-345-987 			合計金額 11,192 うち非課税商品額 0	1/E

領収書は写しを提出・原本は個人で保存（5年間）

政務活動費支出書

<input type="checkbox"/> 調査研究費	支出年月日	平成 28 年 9 月 27 日
<input type="checkbox"/> 研修費		
<input type="checkbox"/> 広報費	支出額	3,276円
<input type="checkbox"/> 広聴費		
<input type="checkbox"/> 要請・陳情活動費	支払先	アスクル
<input type="checkbox"/> 会議費		
<input checked="" type="checkbox"/> 資料作成費	支払内容	ネームランドテープ
<input type="checkbox"/> 資料購入費		
<input type="checkbox"/> 人件費	積算根拠	1185円×3、ポイント利用279円
<input type="checkbox"/> 事務所費		

領収書等貼付欄（入りきらない場合は別紙に添）
 ※経費の種類ごとに日付順に整理し、重ならないよう、タテ向きに揃えて貼り付けてください

領 収 書

領収書管理No. W000468394
 注文番号 Y000000021646088

発行日： 2017年 1月17日
 領収日（最終出荷日）： 2016年 9月27日

柿本 健治 様

領収金額（税込） **¥3,276-**

但し LOHACO商品代金（クレジットカード決済）

東京都江東区豊洲3-2-3
 アスクル株式会社

上記の金額 正に領収いたしました。

内訳	数量	単価（税込）	金額（税込）
カシオ ネームランドテープ キレイにはがせて下地がかくせる 18mm 白テープ（黒文字） 1個 XR-18GCWE	3	1,185	3,555
ポイント利用	1	-279	-279

今回のご注文は柿本 健治 様 より承りました。

★控除★がついている商品はセルフメディケーション税制対象商品
 【以下余白】

納品書



金額は全て消費税込みで表示しております。



ASKUL LOHACO

伝票番号 **27860894**

柿本 健治 様		アスクル担当販売店		
お問い合わせ番号 B0895288		LOHACO		
ご担当者：柿本 健治 様		※Tポイント利用分はサイトでご確認下さい		
ご発注日：16/09/27		出荷日：16/09/27		納品日：16/09/28
概要：				
申込番号／商品名	数量	単価	金額	摘要
287-9498 ネームランドテープ キレイにはがせて下地がかくせる 18ミリ	3	1,185	3,555	8.0
LOHACOお客様サービスデスク 0120-345-987		合計金額 うち非課税商品額		3,555 0

1/E

政務活動費支出書

<input type="checkbox"/> 調査研究費	支出年月日	平成 28 年 11 月 6 日
<input type="checkbox"/> 研修費		
<input type="checkbox"/> 広報費	支出額	804円
<input type="checkbox"/> 広聴費		
<input type="checkbox"/> 要請・陳情活動費	支払先	ナンバ
<input type="checkbox"/> 会議費		
<input checked="" type="checkbox"/> 資料作成費	支払内容	コピー用紙他
<input type="checkbox"/> 資料購入費		
<input type="checkbox"/> 人件費	積算根拠	228円×2個、クリップ
<input type="checkbox"/> 事務所費		

領収書等貼付欄 (入りきらない場合は別紙に添)
 ※経費の種類ごとに日付順に整理し、重ならないよう、タテ向きに揃えて貼り付けてください



本社 岡山県津山市材木町1328-25
 落合店 0867-42-4211
 営業時間 朝9:00から夜8:00まで
 ナンバメール会員募集中!!
 お得なクーポン、イベント情報配信!!
 詳しくはポスター、ホームページにて

2016年11月06日(日) 0015-0001
 4948741094048
 15 ホワイトコピー用紙単品
 @228 2個 ¥456
 4976512002428
 15 Wクリップ 豆 ¥348

商品計 3点 ¥804
 内消費税 ¥59
合 計 ¥804
 現金 ¥1,000
 お預り ¥1,000
 お釣り ¥196

会員番号 302099147
 登録店 0015
 ポイント対象額 ¥804
 前回迄ポイント 274
 今回ポイント 4
 累計ポイント 278

担当: [REDACTED] 15:43 09957

領収書は写しを提出・原本は個人で保存（5年間）

政務活動費支出書

<input type="checkbox"/> 調査研究費	支出年月日	平成 28 年 11 月 29 日
<input type="checkbox"/> 研修費		
<input type="checkbox"/> 広報費	支出額	6,918円
<input type="checkbox"/> 広聴費		
<input type="checkbox"/> 要請・陳情活動費	支払先	日笠商事株式会社
<input type="checkbox"/> 会議費		
<input checked="" type="checkbox"/> 資料作成費	支払内容	コピー用紙
<input type="checkbox"/> 資料購入費		
<input type="checkbox"/> 人件費	積算根拠	A3版5,000枚
<input type="checkbox"/> 事務所費		

領収書等貼付欄（入りきらない場合は別紙に添）
 ※経費の種類ごとに日付順に整理し、重ならないよう、タテ向きに揃えて貼り付けてください

領収証

No. 004097

新木 康治 様 平成 年 月 日

金額	6,918円
----	--------

内 但
 消費税等 上記正に領収いたしました

現金	
小切手	

日笠商事株式会社
 本社 岡山県津山市戸高634-12 TEL<0868>28-8282
 真庭営業所 岡山県真庭市富尾54-1 TEL<0867>42-2922
 美作営業所 岡山県美作市林野107 TEL<0868>72-6622

Hisago #N1779(200) J612646

オーダー管理番号		ACDABXBZ			
No.	お申込番号	商品名	数量	単価	小計
1	365361	コピー用紙 マルチペーパー スーパー エコノミー+ A3 1箱(2500枚:500枚 入×5冊) アスクル	2	(税抜き) ¥3,203 (税込) ¥3,459	(税込) ¥6,918
コメント欄:		お届け日:2016/10/20(木)			

商品代金合計(税込)	¥6,918
配送料合計(税込)	¥0
ご注文金額合計(税込)	¥6,918

政務活動費支出書

<input type="checkbox"/> 調査研究費	支出年月日	平成 28 年 12 月 14 日
<input type="checkbox"/> 研修費		
<input type="checkbox"/> 広報費	支出額	716円
<input type="checkbox"/> 広聴費		
<input type="checkbox"/> 要請・陳情活動費	支払先	コメリ
<input type="checkbox"/> 会議費		
<input checked="" type="checkbox"/> 資料作成費	支払内容	事務用品(フラットファイル)
<input type="checkbox"/> 資料購入費		
<input type="checkbox"/> 人件費	積算根拠	716円×1冊
<input type="checkbox"/> 事務所費		

領収書等貼付欄（入りきらない場合は別紙に添）
 ※経費の種類ごとに日付順に整理し、重ならないよう、タテ向きに揃えて貼り付けてください

領収証

近くて便利の、その先へ



岡山勝山店
 0867-44-5550
 営業時間変更のお知らせ！！
 営業時間8：30～19：30。
 ご来店誠にありがとうございました。
 2016年12月14日(水)13:03 1702-0001
 ■■■■■ 8607
 28*フラットファイル A4縦型フル-10P ¥716
 (2個 x @358)

小計 ¥716
 (内消費税 8% ¥53)
 商品計 2点

合 計 ¥716
 お預り ¥1,016
 お釣り ¥300

領収書は写しを提出・原本は個人で保存（5年間）

政務活動費支出書

<input type="checkbox"/> 調査研究費	支出年月日	平成 28 年 12 月 26 日
<input type="checkbox"/> 研修費		
<input type="checkbox"/> 広報費	支出額	1,440円
<input type="checkbox"/> 広聴費		
<input type="checkbox"/> 要請・陳情活動費	支払先	ダイレックス
<input type="checkbox"/> 会議費		
<input checked="" type="checkbox"/> 資料作成費	支払内容	事務用品(インクカートリッジ)
<input type="checkbox"/> 資料購入費		
<input type="checkbox"/> 人件費	積算根拠	480円×3個
<input type="checkbox"/> 事務所費		

領収書等貼付欄（入りきらない場合は別紙に添）
※経費の種類ごとに日付順に整理し、重ならないよう、タテ向きに揃えて貼り付けてください

毎度ありがとうございます
ディスカウントストア

ダイレックス

ダイレックス久世店
岡山県真庭市
久世2935-1

Tel. 0867-41-0120

担当: [REDACTED] が承りました。

2016年 12月 26日 (月) 15:54TM

11 いろは汎用 9 B K
¥445(税抜) ¥480 (税込)
11 いろは汎用 9 B K
¥445(税抜) ¥480 (税込)
11 いろは汎用 9 B K
¥445(税抜) ¥480 (税込)

税込小計 3品 ¥1,440
合 計 ¥1,440
内消費税 ¥106
お預り ¥1,500
お釣 ¥60
7179-01-9450-54636600 (01)

暮らしの心をむ・す・ぶ！
朝9時から夜10時まで営業
目指せ！地域一番特価！

ポイント対象額 ¥1,335
今回発生ポイント 13P

今回発生ポイント内訳
単品ポイント合計 0P
全品ポイント合計 13P
(計算対象額 ¥1,335)

政務活動費支出書

<input type="checkbox"/> 調査研究費	支出年月日	平成 29 年 1 月 27 日
<input type="checkbox"/> 研修費		
<input type="checkbox"/> 広報費	支出額	6,637円
<input type="checkbox"/> 広聴費		
<input type="checkbox"/> 要請・陳情活動費	支払先	日笠商事株式会社
<input type="checkbox"/> 会議費		
<input checked="" type="checkbox"/> 資料作成費	支払内容	コピー用紙
<input type="checkbox"/> 資料購入費		
<input type="checkbox"/> 人件費	積算根拠	A4及びA3版
<input type="checkbox"/> 事務所費		

領収書等貼付欄（入りきらない場合は別紙に添）
 ※経費の種類ごとに日付順に整理し、重ならないよう、タテ向きに揃えて貼り付けてください

領収証

No. 001026

様 平成 年 月 日

金額									
----	--	--	--	--	--	--	--	--	--

内 但
 消費税等 上記正に領収いたしました

現金		
小切手		

日笠商事株式会社

本社 岡山県津山市巨島634-12 TEL<0868>28-8282
 真庭営業所 岡山県真庭市宮尾54-1 TEL<0867>42-2922
 美作営業所 岡山県美作市林野107 TEL<0868>72-6622

HISAGO #N1779(200) J512646



00738187

区分:

請求書

319862

真庭市職員労働組合

柳本健治 様

平成 29 年

1 月 12 日

振込銀行 中国銀行久世支店(普1124658)

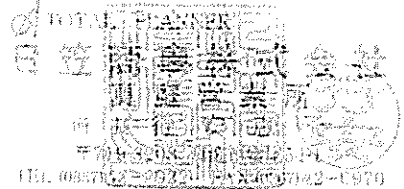

TEL. 0867122-5221 FAX 0867122-0970

0007201	スーパーエコノミー+ A4 12/26ASKULご利用分	1	3108.00	3,108 税込
	明細計 消費税			3,108
	【伝票合計】			3,108

振替用欄目

用途

納品済

未納品

手数料一欄迄

振込銀行 中国銀行久世支店(普1124658)

TEL. 0867122-5221 FAX 0867122-0970

0007201	スーパーエコノミー+ A3 12/12ASKULご利用分	1	3529.00	3,529 税込
	明細計 消費税			3,529
	【伝票合計】			3,529

振替用欄目

用途

納品済

未納品

手数料一欄迄

領収書は写しを提出・原本は個人で保存（5年間）

政務活動費支出書

<input type="checkbox"/> 調査研究費	支出年月日	平成 28 年 4 月 25 日
<input type="checkbox"/> 研修費		
<input type="checkbox"/> 広報費	支出額	8,028円
<input type="checkbox"/> 広聴費		
<input type="checkbox"/> 要請・陳情活動費	支払先	(株)自治労サービスセンター
<input type="checkbox"/> 会議費		
<input type="checkbox"/> 資料作成費	支払内容	月刊「自治研」
<input checked="" type="checkbox"/> 資料購入費		
<input type="checkbox"/> 人件費	積算根拠	669円×12か月
<input type="checkbox"/> 事務所費		

領収書等貼付欄（入りきらない場合は別紙に添）
 ※経費の種類ごとに日付順に整理し、重ならないよう、タテ向きに揃えて貼り付けてください

振替払込請求書兼受領証

口座記号番号	001208					
	409643					
加入者名	株式会社 自治労サービス					
金額	千	百	十	万	千	百
					8	028
ご依頼人	おなまえ ※ 柿本 健治 様					
	料 金	130 円				
備考	日 附 印 28-04-25 上長田 郵便局 (54090) N94140009					

記載事項を訂正した場合は、その箇所に訂正印を押してください。

この受領証は、大切に保管してください。

717-0412
岡山県真庭市本庄1003

2016/4/8

柿本 健治 様

お客様番号 : 3803

〒102-0085
東京都千代田区六番町1
(株)自治労サービス 自治労出版センター
Tel 03-3263-2023 Fax 03-5213-5488



月刊「自治研」請求書

この度は、月刊「自治研」をご注文いただき、ありがとうございます。
下記の通りご請求申し上げます。2016年5月31日までにお支払い下さいますよう、お願いします。
ご送金の際は、上記「お客様番号」をご依頼人名前欄にご記入下さい。
なお、振込手数料はご負担いただきますようお願いいたします。

お振込先・・・① 中央労金 市谷支店 普通 0696223

口座名: (株)自治労サービス

② 郵便振替 00120-8-409643

口座名: (株)自治労サービス

ご送金依頼額 ¥8,028

請求明細

購読号	単価	部数	金額
2016年4月	669	1	669
2016年5月	669	1	669
2016年6月	669	1	669
2016年7月	669	1	669
2016年8月	669	1	669
2016年9月	669	1	669
2016年10月	669	1	669
2016年11月	669	1	669
2016年12月	669	1	669

購読号	単価	部数	金額
2017年1月	669	1	669
2017年2月	669	1	669
2017年3月	669	1	669
合計			8,028

政務活動費支出書

<input type="checkbox"/> 調査研究費	支出年月日	平成 28 年 9 月 14 日
<input type="checkbox"/> 研修費		
<input type="checkbox"/> 広報費	支出額	1,512円
<input type="checkbox"/> 広聴費		
<input type="checkbox"/> 要請・陳情活動費	支払先	津山ブックセンター
<input type="checkbox"/> 会議費		
<input type="checkbox"/> 資料作成費	支払内容	書籍(天才) 著者:石原慎太郎
<input checked="" type="checkbox"/> 資料購入費		
<input type="checkbox"/> 人件費	積算根拠	1冊
<input type="checkbox"/> 事務所費		

領収書等貼付欄（入りきらない場合は別紙に添）
 ※経費の種類ごとに日付順に整理し、重ならないよう、タテ向きに揃えて貼り付けてください

感謝をかたちにする
 津山ブックセンター真庭店

入会金・年会費無料！
 お得な「本」のポイントカード
 会員募集中！
 TEL (0867) 42-4408
 FAX (0867) 41-0016
 2016年9月14日(水) 14時18分
 店:817102 POS:0001
 担当者No: 00000007
 00006 文芸 外
 9784344028777 ¥1,400

小計	¥1,400
(外税対象額)	¥1,400
外税額	¥12
お買上点数	1点
合計	¥1,512
お預り	¥2,012
お釣り	¥500



3053

領収書は写しを提出・原本は個人で保存（5年間）

政務活動費支出書

<input type="checkbox"/> 調査研究費	支出年月日	平成 28 年 10 月 19 日
<input type="checkbox"/> 研修費		
<input type="checkbox"/> 広報費	支出額	500円
<input type="checkbox"/> 広聴費		
<input type="checkbox"/> 要請・陳情活動費	支払先	一般財団法人 日本地域開発センター
<input type="checkbox"/> 会議費		
<input type="checkbox"/> 資料作成費	支払内容	書籍購入費(地方)
<input checked="" type="checkbox"/> 資料購入費		
<input type="checkbox"/> 人件費	積算根拠	500円×1冊
<input type="checkbox"/> 事務所費		

領収書等貼付欄（入りきらない場合は別紙に添）
※経費の種類ごとに日付順に整理し、重ならないよう、タテ向きに揃えて貼り付けてください

領 収 書

平成28年10月19日

柿本 健治 様

¥ 500- (税込み)

但し、『地域開発』代金として

上記のとおり領収致しました

東京都港区虎ノ門1-11-7第二文成ビル
一般財団法人 日本地域開発センター
理事長 伊藤 滋

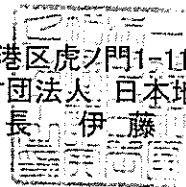

平成 28 年度 収支報告書等 3

河 部 辰 夫

様式第4号（第6条関係）

平成29年4月20日

真庭市議会議長 様

真庭市議会議員

河部 匠 

平成28年度政務活動費収支報告書

真庭市議会政務活動費交付条例第6条の規定により、別紙のとおり、平成28年度政務活動費収支報告書を提出します。

別紙

平成28年度政務活動費収支報告書

真庭市議会議員 河部 辰夫

1 収入

政務活動費 360,000円

2 支出

(単位：円)

科目	金額	備考
調査研究費	76,855	不交LJ 2015. 3335. 人件問題 43,520
研修費	52,928	米原研修 5,394. 研修会 47,544 ⁶⁰
広報費		
広聴費		
要請・陳情活動費		
会議費		
資料作成費	165,133	2017-11-21 123,480. 2017-7-4 16,653
資料購入費	8,400 30,720	山陽新聞 30,930. 農業 16,200. 8,400 42,500
人件費		
事務所費		
合計	303,376 330,046	

3 残額 56,624
29,924 円



(注) 備考欄には、主たる支出の内訳を記載する。

政務活動費支出書

<input type="checkbox"/> 調査研究費	支出年月日	平成 28 年 6 月 18 日
<input type="checkbox"/> 研修費		
<input type="checkbox"/> 広報費	支出額	¥33,335-
<input type="checkbox"/> 広聴費		
<input type="checkbox"/> 要請・陳情活動費	支出先	
<input type="checkbox"/> 会議費		
<input type="checkbox"/> 資料作成費	支出内容	参加料・交通費
<input type="checkbox"/> 資料購入費		
<input type="checkbox"/> 人件費	積算根拠	ホテルサミット参加
<input type="checkbox"/> 事務所費		

領収書等貼付欄 (入りきらない場合は別紙に貼付)

※経費の種類ごとに日付順に整理し、重ならないよう、タテ向きに揃えて貼り付けてください

<p>ご利用ありがとうございます。 利用証明書</p>  <p>名古屋高速</p> <p>料金所(自) _____ 料金所(至) 白川</p> <p>16年 6月18日 15時17分</p> <p>通行料金 ¥770- (ETCクレジット)</p> <p>車種 1</p> <p>取扱番号 16061-81973-72522</p> <p>本利用証明書は、ETC利用照会サービスで印字されたものです。サービス内容の確認は、http://www.etc-user.jp/ にアクセスして下さい。</p>	<p>ご利用ありがとうございます。 利用証明書</p>  <p>NEXCO 西日本</p> <p>料金所(自) 名古屋西 料金所(至) 岡山</p> <p>16年 6月18日 19時37分</p> <p>割引前料金 ¥7,270- 割引△ ¥1,640- 通行料金 ¥5,630- (ETCクレジット)</p> <p>車種 1</p> <p>取扱番号 11061-82004-09940</p> <p>本利用証明書は、ETC利用照会サービスで印字されたものです。サービス内容の確認は、http://www.etc-user.jp/ にアクセスして下さい。</p>	<p>ご利用ありがとうございます。 利用証明書</p>  <p>NEXCO 西日本</p> <p>料金所(自) 岡山 料金所(至) 北房</p> <p>16年 6月18日 20時37分</p> <p>割引前料金 ¥1,590- 割引△ ¥480- 通行料金 ¥1,110- (ETCクレジット)</p> <p>車種 1</p> <p>取扱番号 11061-82033-90899</p> <p>本利用証明書は、ETC利用照会サービスで印字されたものです。サービス内容の確認は、http://www.etc-user.jp/ にアクセスして下さい。</p>
---	--	---

領 収 証

〒〒原 様 28年6月18日

★ 9380-

但 708X134 カシム代
上記正に領収いたしました

内 訳
税抜金額
消費税額等(%)

岡山県真庭市山田1717
北房タイヤセンター株式会社
TEL(0866)52-2278
FAX(0866)52-2266

ホテルサミット参加料
20,000 × 2 = 40,000 円

交通料(高速代)
17,290 円

ガソリン代
9,380 円

計 66,670 円

政務活動費
(1人分)

¥33,335-

政務活動費支出書

<input type="checkbox"/> 調査研究費	支出年月日	平成 年 月 日
<input type="checkbox"/> 研修費		
<input type="checkbox"/> 広報費	支出額	
<input type="checkbox"/> 広聴費		
<input type="checkbox"/> 要請・陳情活動費	支出先	
<input type="checkbox"/> 会議費		
<input type="checkbox"/> 資料作成費	支出内容	
<input type="checkbox"/> 資料購入費		
<input type="checkbox"/> 人件費	積算根拠	
<input type="checkbox"/> 事務所費		

領収書等貼付欄 (入りきらない場合は別紙に貼付)

※経費の種類ごとに日付順に整理し、重ならないよう、タテ向きに揃えて貼り付けてください

ご利用ありがとうございます。
利用証明書

 **愛知県道路公社**

料金所(自) 阿久比
料金所(至) 大高

16年 6月18日
13時19分

通行料金 ¥310-
(ETC/ｼﾝｸﾞﾙ)

車種 1

取扱番号
18061-81728-33270

本利用証明書は、ETC利用照会サービスで印字されたものです。サービス内容の確認は、<http://www.etc-user.jp/> にアクセスして下さい。

ご利用ありがとうございます。
利用証明書

 **名古屋高速**

料金所(自)
料金所(至) 星崎 /

16年 6月18日
13時27分

通行料金 ¥770-
(ETC/ｼﾝｸﾞﾙ)

車種 1

取扱番号
16061-81878-79569

本利用証明書は、ETC利用照会サービスで印字されたものです。サービス内容の確認は、<http://www.etc-user.jp/> にアクセスして下さい。

ご利用ありがとうございます。
利用証明書

 **NEXCO**
中日本

料金所(自) 落合
料金所(至) 大府第二

16年 6月17日
16時45分

通行料金 ¥8,240-
(ETC/ｼﾝｸﾞﾙ)

車種 1

取扱番号
11061-71120-57219

本利用証明書は、ETC利用照会サービスで印字されたものです。サービス内容の確認は、<http://www.etc-user.jp/> にアクセスして下さい。

ご利用ありがとうございます。
利用証明書

 **愛知県道路公社**

料金所(自) 大高 /
料金所(至) 半田

16年 6月17日
16時58分

通行料金 ¥460-
(ETC/ｼﾝｸﾞﾙ)

車種 1

取扱番号
18061-71125-02110

本利用証明書は、ETC利用照会サービスで印字されたものです。サービス内容の確認は、<http://www.etc-user.jp/> にアクセスして下さい。

貯金払戻請求書・貯金口座振替による振込受付書(兼手数料受取書)

28年5月25日

振

お振込先 あいち知事 (農協) 信金 阿久比支店(所) 銀行 信託 漁協	金額 十億 百万 千 円 1 000 000
貯金種目 ①普通 2:当座 4:貯蓄 9:その他 フリガナ おなまえ 2016年3月ササニ山阿久比 実行委員会 会長 竹内浩二 様	起算日・指定日 月 日
お振込先 フリガナ おなまえ 河部辰夫 様	手数料徴収区分 ①即納 2:後納 9:不要 手数料(税込) ¥=16
ご依頼人 〒 416-1403 (0866) 52-3778	

いつもJAバンクをご利用いただきありがとうございます。

- 振込先金融機関へは、お受取人名のほか貯金種目・口座番号を通知します。お受取人名はカナ文字により送信します。
- 振込依頼書に記載相違等の不備があった場合には、照会等のため振込が遅延することがありますのでご了承ください。
- 通信機器、回線の障害等やむを得ない事由によって振込が遅延することがありますのでご了承ください。
- ご指定の口座から貯金を払い戻して振り込む場合、その払戻しができないときは振込はできませんのでご注意ください。
- この振込受付書(兼手数料受取書)は、振込ができない場合などに必要となりますので、ご依頼人が大切に保管してください。
- 振込ができない場合は、この手数料のほか、別途手数料がかかる場合がありますのでご了承ください。

取扱店
マニワノウキョウ マニワシエツチョウケン
真庭農業協同組合 真庭出張所 (印)



政務活動費支出書

<input type="checkbox"/> 調査研究費	支出年月日	平成 28 年 11 月 15 日
<input type="checkbox"/> 研修費		
<input type="checkbox"/> 広報費	支出額	¥ 43,520 -
<input type="checkbox"/> 広聴費		
<input type="checkbox"/> 要請・陳情活動費	支出先	北房人権問題研究会
<input type="checkbox"/> 会議費		
<input type="checkbox"/> 資料作成費	支出内容	同人権問題研究会参加費
<input type="checkbox"/> 資料購入費		
<input type="checkbox"/> 人件費	積算根拠	
<input type="checkbox"/> 事務所費		

領収書等貼付欄 (入りきらない場合は別紙に貼付)

※経費の種類ごとに日付順に整理し、重ならないよう、タテ向きに揃えて貼り付けてください

領 収 証

平成 28 年 11 月 15 日

河 部 辰 夫 様

金 43,520 円

但し、第12回地域人権問題全国研究集会参加経費として
上記正に領収いたしました

北房人権問題研究会

事務局 山崎和光

政務活動費支出書

<input type="checkbox"/> 調査研究費	支出年月日	平成 28 年 7 月 20 日
<input type="checkbox"/> 研修費		
<input type="checkbox"/> 広報費	支出額	5,384.
<input type="checkbox"/> 広聴費		
<input type="checkbox"/> 要請・陳情活動費	支出先	
<input type="checkbox"/> 会議費		
<input type="checkbox"/> 資料作成費	支出内容	燃料代、通行料、事務代
<input type="checkbox"/> 資料購入費		
<input type="checkbox"/> 人件費	積算根拠	米原視察研修の研究費
<input type="checkbox"/> 事務所費		

領収書等貼付欄 (入りきらない場合は別紙に貼付)

※経費の種類ごとに日付順に整理し、重ならないよう、タテ向きに揃えて貼り付けてください

米原視察研究費用

7月20日

ガソリン代	6,408円
ガソリン代	1,330円
手土産代	2,000円
レンタカー	9,000円
高速代	710円
高速代	6,430円
高速代	6,430円
計	32,308円

政務活動費 1人.....5,384円

政務活動費支出書

<input checked="" type="checkbox"/> 調査研究費	支出年月日	平成 27年 7 月 20 日
<input type="checkbox"/> 研修費		
<input type="checkbox"/> 広報費	支出額	
<input type="checkbox"/> 広聴費		
<input type="checkbox"/> 要請・陳情活動費	支出先	
<input type="checkbox"/> 会議費		
<input type="checkbox"/> 資料作成費	支出内容	半原堂条例視察研究
<input type="checkbox"/> 資料購入費		
<input type="checkbox"/> 人件費	積算根拠	
<input type="checkbox"/> 事務所費		

領収書等貼付欄 (入りきらない場合は別紙に貼付)

※経費の種類ごとに日付順に整理し、重ならないよう、タテ向きに揃えて貼り付けてください

ガソリン代 1,330円

ガソリン代 6,408円



(株) 吉田石油店
 勝央サービスエリア下り
 岡山県勝央郡
 勝央町勝田377-2
 TEL: 0863-38-1777 SS: 10294-15742

領収書

2016年07月20日 16:11 伝票No. 1103
 取引通番 5068

現金フリー 様
 530-15742-0000-0009 * 10294
 現金 車番07703

0120-00 0155
 レギュラーガソリン P12 ¥1330
 数量 10.00L
 単価 0133

合計 ¥1,330

(内税分消費税 ¥99)
 釣銭 1万:8670 5千:3670 2千:670
 4:0000000-0:0000000

係員: [Redacted] 02
 処理日付: 2016/07/20 0155-0155
 100取引
 領収書にかえさせていただきます。

シェル-Pontaクレジットカード
 最大 **3,000** Pontaポイント
 入会&利用でもらえます!!

領収書

SS-A608091
 2016年07月20日 17:03
 伝票No. 2831

草尾 様

お支払い方法: クレジット

¥6,408

但し (内消費税等 ¥475)

上記正に領収いたしました。

株式会社 ミツイ
 落合セントラルSS
 岡山県真庭市開田614
 TEL: 0867-52-0672

※本書保管上のお願
 財布 手帳等にはさんで保管戴く場合
 印刷面を内側に折り保管して下さい。

落合~ボネ洞ガソリン代

年工産代 2,000円

領収証

No. _____

竹原 様

28年 7 月 19 日

* ¥2,000

但

上記正に領収いたしました

内 訳

税抜金額

消費税額等(%)

有 おちあい 半美
 TEL 54-0832 (店舗)
 54-0790 (自宅)

1,000円 x 2 = 2,000円 単行

政務活動費支出書

<input checked="" type="checkbox"/> 調査研究費	支出年月日	平成 28年 7月 20日
<input type="checkbox"/> 研修費		
<input type="checkbox"/> 広報費	支出額	
<input type="checkbox"/> 広聴費		
<input type="checkbox"/> 要請・陳情活動費	支出先	
<input type="checkbox"/> 会議費		
<input type="checkbox"/> 資料作成費	支出内容	半原党条例視察研究
<input type="checkbox"/> 資料購入費		
<input type="checkbox"/> 人件費	積算根拠	
<input type="checkbox"/> 事務所費		

領収書等貼付欄 (入りきらない場合は別紙に貼付)

※経費の種類ごとに日付順に整理し、重ならないよう、タテ向きに揃えて貼り付けてください

領 収 証

No. _____

レガ-代
9,000円

市議会 緑連会様

平成28年 7月 20日

★ 9,900円

但 レガ-代 (ワコ)

上記正に領収いたしました

内 訳

税抜金額

消費税額(%)

岡山県真庭市山田1717
北房タイヤセンター株式会社
TEL(0866)52-2778
FAX(0866)52-2266

CR1215

<p>ご利用ありがとうございます。 利用証明書</p>  <p>料金所(自) 落合 料金所(至) 院庄</p> <p>16年 7月20日 5時48分</p> <p>通行料金 ¥710- (ETCレギュラー)</p> <p>車種 1</p> <p>取扱番号 A03607-200533-530827</p> <p><small>本利用証明書は、ETC利用照会サービスで照会されたものです。サービス内容の確認は、http://www.etc-net.co.jp/ にアクセスして下さい。</small></p>	<p>ご利用ありがとうございます。 利用証明書</p>  <p>料金所(自) 院庄 料金所(至) 米原</p> <p>16年 7月20日 9時 2分</p> <p>通行料金 ¥6,430- (ETCレギュラー)</p> <p>車種 1</p> <p>取扱番号 A03607-200755-877625</p> <p><small>本利用証明書は、ETC利用照会サービスで照会されたものです。サービス内容の確認は、http://www.etc-net.co.jp/ にアクセスして下さい。</small></p>	<p>ご利用ありがとうございます。 利用証明書</p>  <p>料金所(自) 米原 料金所(至) 院庄</p> <p>16年 7月20日 16時21分</p> <p>通行料金 ¥6,430- (ETCレギュラー)</p> <p>車種 1</p> <p>取扱番号 A03607-200563-558623</p> <p><small>本利用証明書は、ETC利用照会サービスで照会されたものです。サービス内容の確認は、http://www.etc-net.co.jp/ にアクセスして下さい。</small></p>
--	--	---

高運代
710円
6,430円
6,430円

政務活動費支出書

<input type="checkbox"/> 調査研究費	支出年月日	平成 28 年 10 月 20 日
<input type="checkbox"/> 研修費		
<input type="checkbox"/> 広報費	支出額	47,604 円
<input type="checkbox"/> 広聴費		
<input type="checkbox"/> 要請・陳情活動費	支出先	
<input type="checkbox"/> 会議費		
<input type="checkbox"/> 資料作成費	支出内容	全国市議会議長会研修会
<input type="checkbox"/> 資料購入費		
<input type="checkbox"/> 人件費	積算根拠	前年度、積算
<input type="checkbox"/> 事務所費		

領収書等貼付欄 (入りきらない場合は別紙に貼付)

第 11 回全国市議会議長会研修フォーラム in 静岡

開催日 平成 28 年 10 月 19 日～20 日 場所 静岡県コンベンションセンター

政 務 活 動 費 収 支 報 告 書

支出明細書

宿泊料金	11600 円
フォーラム参加費	7000 円
交通費新幹線(岡山～静岡往復)	27660 円
高速料金(岡山～落合往復) $3520 \div 5 = 704$ 円	
駐車料金(岡山) $3200 \div 5 = 640$ 円	
一人当	計 47604 円

領収書別紙添付

平成 28 年 10 月 25 日

会計 築澤敏夫

NEALU 西日本

料金所(自) 落合
料金所(至) 岡山

16年10月19日
6時34分

通行料金 ¥1,760-
(ETCクレジット)
車種 1

取扱番号
A30610-191091-662821

本利用証明書は、ETC利用照会サービスで印字されたものです。サービス内容の確認は、<http://www.etc-meisui.jp/> にアクセスして下さい。

NEALU 西日本

料金所(自) 岡山
料金所(至) 落合

16年10月20日
18時33分

通行料金 ¥1,760-
(ETCクレジット)
車種 1

取扱番号
A01610-208102-988119

本利用証明書は、ETC利用照会サービスで印字されたものです。サービス内容の確認は、<http://www.etc-meisui.jp/> にアクセスして下さい。

086-234-5603 □
□□□□□□□□□□□□□□

領 収 証

〒2016年10月19日 06時44分
〒2016年10月20日 17時28分
J0383 券No.01-909398

$3200 \text{ 円} \div 5 = 640 \text{ 円}$

¥ (一般) 3,200円
3,200円
4,000円
800円

$1760 \div 5 = 352 \text{ 円}$

$1760 \div 5 = 352 \text{ 円}$

計 704 円

2016年8月16日

真庭市議会
河部 辰夫 様

(1246-7)

(株)JTBSサポート中部 中部MICEセンター

第11回全国市議会議長会研究フォーラムin静岡 第1次回答につきまして

平素は格別のご高配を賜り、厚く御礼申し上げます。
今回お申込みを承りました、宿泊プラン・視察プラン・JRのお申込みにつきまして、以下のとおりご回答させていただきます。

●宿泊プラン

ご利用日	地区	宿泊施設名	お部屋タイプ	ご旅行代金
10/18(火)	—	お申込みはありません。	—	—
10/19(水)	清水	【24】ホテルビスタ清水	シングル	11,600円 ✓
10/20(木)	—	お申込みはありません。	—	—

●視察プラン

ご利用日	コース名	お部屋タイプ	ご旅行代金
10/20(木)	全コースが満席のため、視察プランにはご参加いただけません。恐縮ではございますが、ご了承願います。	—	—

●JR券について

お申込みはありません。

なお、参加証・請求書・最終のご案内につきましては、あらためて9月28日頃に発送させていただく予定です。
ご不明な点や、ご質問等ございましたら何なりとお申し付けください。今後ともよろしくご願ひ申し上げます。

◇第1次回答書面についてのお問い合わせ先◇
(株)JTBSサポート中部 中部MICE(マيس)センター
TEL:052-218-2007 FAX:050-3737-8303
E-mail: shigikai2016shizuoka@jsc.jtb.jp
営業時間:9時45分～17時45分(土日祝は休業)

開催概要

■日 時

第1日目:平成28年10月19日(水) 13時00分開会(開場・受付 12:00)

第2日目:平成28年10月20日(木) 9時00分開会(開場 8:30)

■場 所 グランシップ大ホール・海(静岡県コンベンションアーツセンター)

静岡県静岡市駿河区池田79-4

[意見交換会場:ホテルセンチュリー静岡 静岡市駿河区南町18-1]

※会場等へのアクセスについては、P.5「会場へのアクセス」をご参照ください。

■主 催 全国市議会議長会

■後 援 総務省(予定)

■実 施 第11回全国市議会議長会研究フォーラム実行委員会

■プログラム内容

第1日目(10/19)

第1部 基調講演「二元代表制と議会の監視機能」大森 彌 東京大学名誉教授

第2部 パネルディスカッション「監視権の活用による議会改革」

コーディネーター 江藤 俊昭 山梨学院大学大学院研究科長・教授

パネリスト 斎藤 誠 東京大学大学院法学政治学研究科教授

土山 希美枝 龍谷大学政策学部政策学科教授

谷 隆徳 日本経済新聞編集委員兼論説委員

栗田 裕之 静岡市議会議長

第3部 意見交換会

第2日目(10/20)

第4部 課題討議「監視権を如何に行使すべきか」

コーディネーター 佐々木 信夫 中央大学経済学部教授

事例報告者 3市(予定)

第5部 視察

■定 員 2,500人 ※詳細は、P.8~9「参加申込みのご案内」をご参照ください。

■参加費 1人 7,000円 ✓



領収書

株 様 中国勝

Q.No. 0987-27

金額	十	億	千	百	十	万	千	百	十	円
					7	27	6	6	0	

ただし、(1)乗車券類(消費税及び地方消費税を含んでいます。)
 (2)オレンジカード(消費税は非課税です。)
 (3)J-スルーカード(消費税は非課税です。)
 (4)クレジット扱い(No.)
 (5)その他()
 上記の金額を領収しました。

収入印紙 平成28年10月13日
 (200円) 西日本旅客鉄道株式会社

5万円未満不要
 100万円超のものは印紙税額一頁表による
 発行箇所 中国勝

取扱者

政務活動費支出書

<input type="checkbox"/> 調査研究費	支出年月日	平成29年2月27日
<input type="checkbox"/> 研修費		
<input type="checkbox"/> 広報費	支出額	¥123,480-
<input type="checkbox"/> 広聴費		
<input type="checkbox"/> 要請・陳情活動費	支出先	(白星キャピタル(株))
<input checked="" type="checkbox"/> 会議費		
<input checked="" type="checkbox"/> 資料作成費	支出内容	リース料12月分
<input type="checkbox"/> 資料購入費		
<input type="checkbox"/> 人件費	積算根拠	
<input type="checkbox"/> 事務所費		

領収書等貼付欄 (入りきらない場合は別紙に貼付)
 ※経費の種類ごとに日付順に整理し、重ならないよう、タテ向きに揃えて貼り付けてください

No. 36166

発行日 2017年4月12日

◇ 領 収 証 ◇

河部 辰夫 様

ご契約番号 : 10276344220000

ご契約者名 : 河部 辰夫

¥10,290-

(税抜き ¥9,800-)



¥123,480-

但 リース料として

2017年3月27日 上記金額正に領収いたしました

日立キャピタル NBL 株式会社

東京都港区西新橋一丁目3番1号 西新橋スクエア

発行部署名	検印	担当印
カスタマーサービスセンター		

※金額を訂正したもの及び会社印並びに検印のないものは無効とします。

※再発行は致しません



普通預金(兼お借入明細)

7

摘要	お借入金額	お借入金額/お借入利率	借入残高/お借入利率
----	-------	-------------	------------

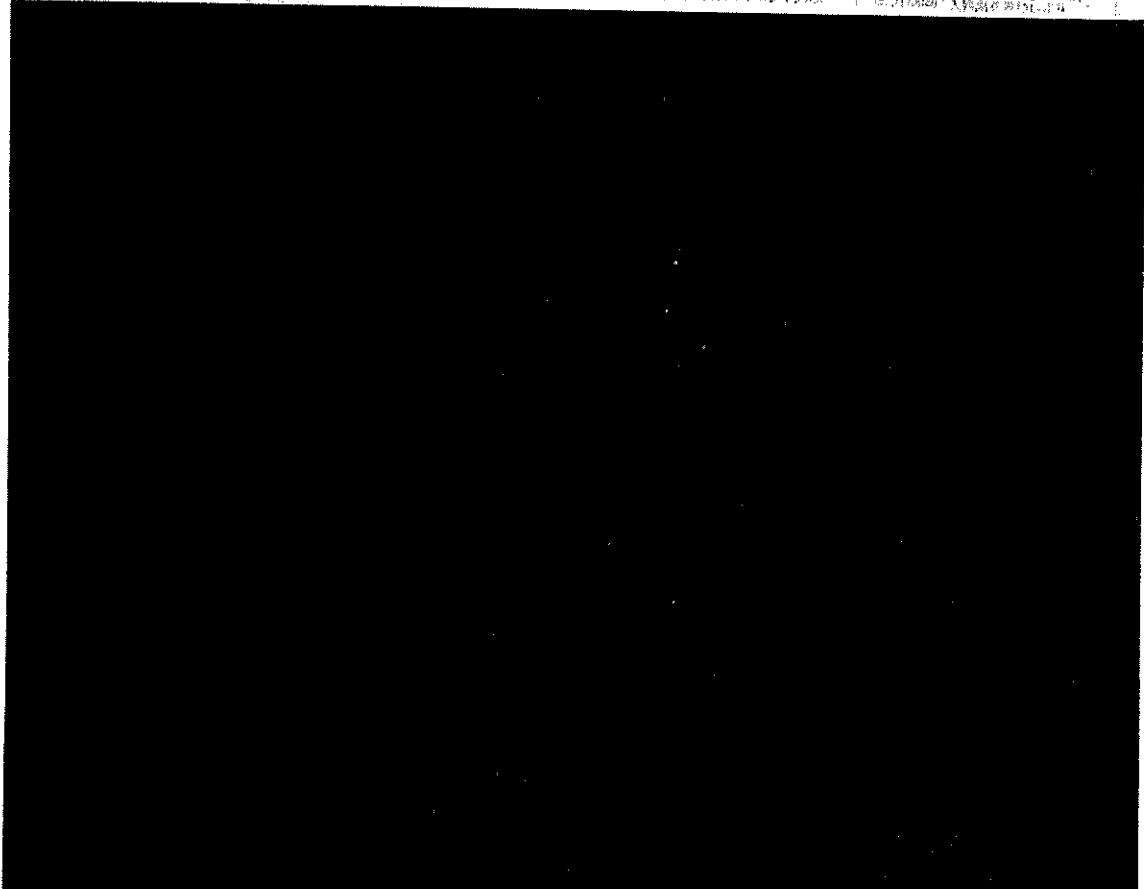

2028. 4. 27日

10,290 NS HCNBLY-R

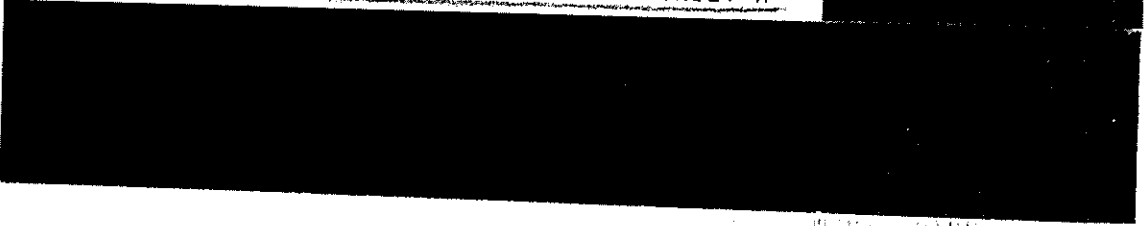



普通預金(報告借入明細)

9

日付(借入日)	摘要	借入額(円)	利率(%)	返済額(円)	残高(円)
---------	----	--------	-------	--------	-------



28. 6. 27	借入	10,290	NS	HCNBLU-2	
-----------	----	--------	----	----------	--



※本表は、借入明細を記載したもので、返済明細は別紙に記載されています。

※利率は、借入額に応じて変動します。

※返済額は、借入額と利率に基づいて計算されています。

※残高は、借入額と返済額の差額を示しています。



普通預金(兼お借入明細)

10

日付(取引日)	摘要	お借入金額	お借入金額/お借入利率	お借入利率(お借入利率)
---------	----	-------	-------------	--------------

28. 7. 27	ATM振込	*10,290	NS HCNBL	0.0%
-----------	-------	---------	----------	------

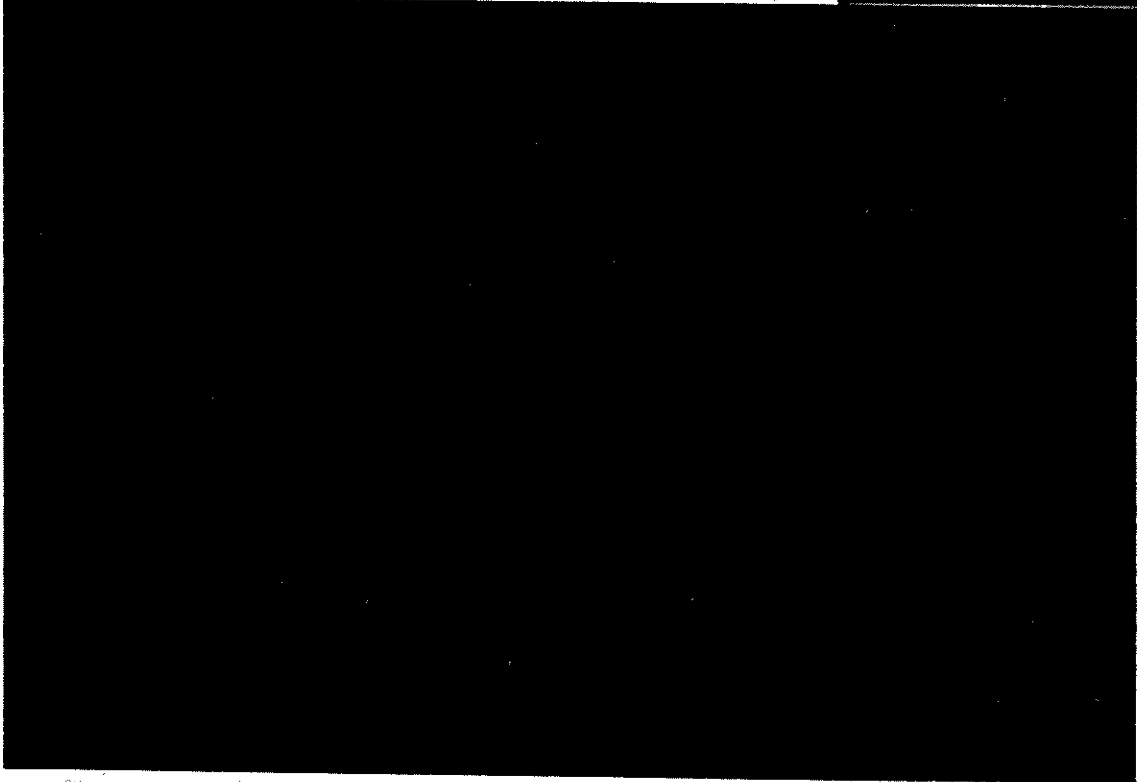

28. 8. 29	ATM振込	*10,290	NS HCNBL	0.0%
-----------	-------	---------	----------	------



※お借入利率は、お借入利率(お借入利率)に設定されています。

※お借入利率は、お借入利率(お借入利率)に設定されています。

※お借入利率は、お借入利率(お借入利率)に設定されています。



普通預金(兼お借入明細)

12

振込元	振込先	振込金額	振込日	振込種別	振込内容
-----	-----	------	-----	------	------



28.10.27

*10,290 NS HCNBLリース

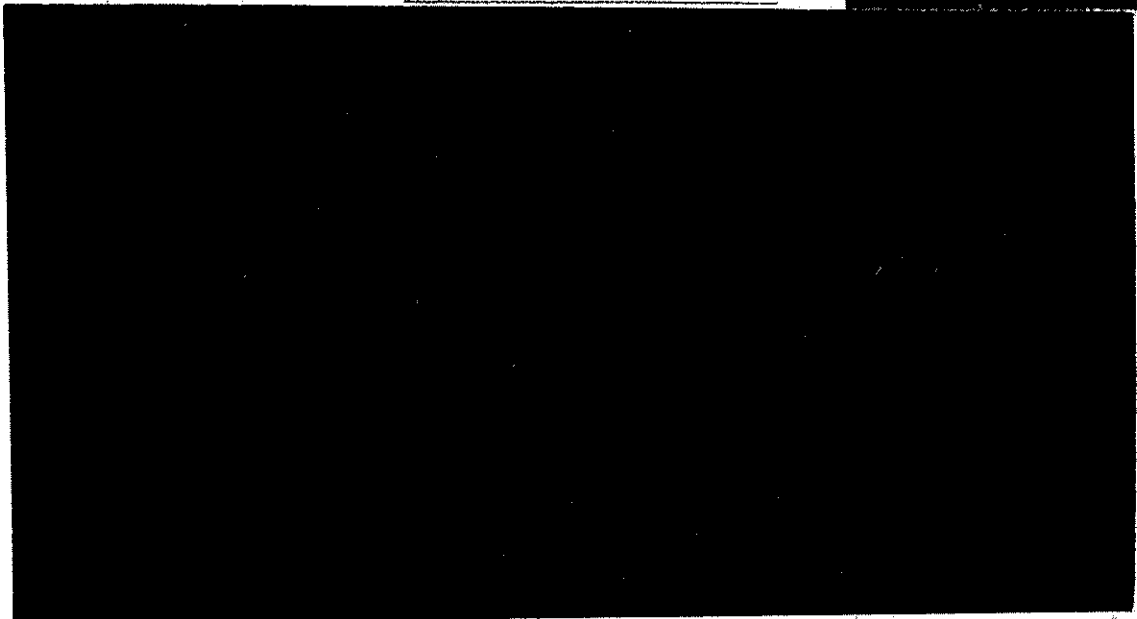



普通預金(款お借入明細)



振込元(印字)	振込先	振込元名簿	振込元金額/お借入	振込元印字/振込元印字
---------	-----	-------	-----------	-------------

28.12.27	F		*10,290 NS HCNBL	リ-ス
----------	---	--	------------------	-----

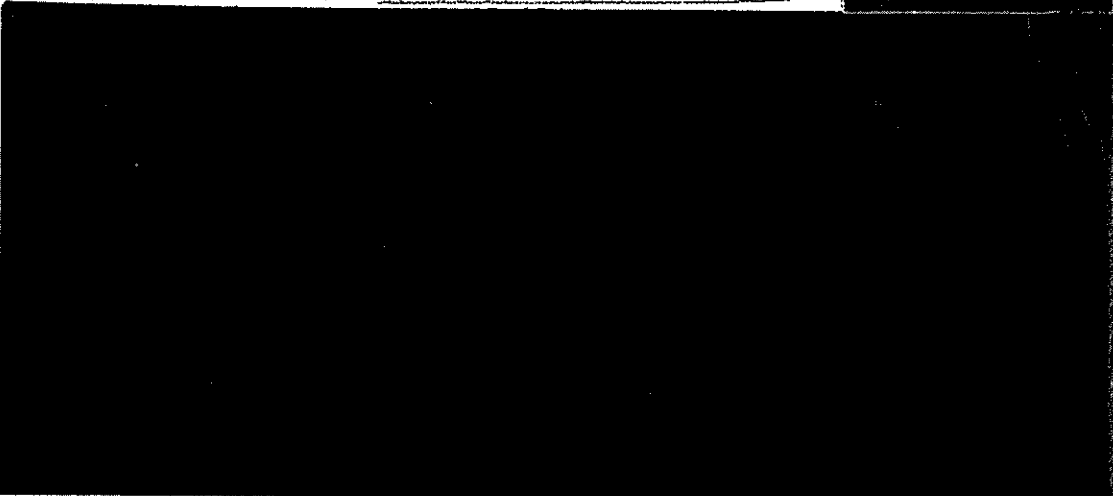

29.1.27	C		*10,290 NS HCNBL	リ-ス
---------	---	--	------------------	-----





普通預金(兼お借入明細)

二

6

日付(年/月/日)	商号	振込元/振込部	お預り金額/お利息	残高(お借入残高)
-----------	----	---------	-----------	-----------

29. 3. 27	RF	〇	*10,290	NS HCNBLリス
-----------	----	---	---------	------------

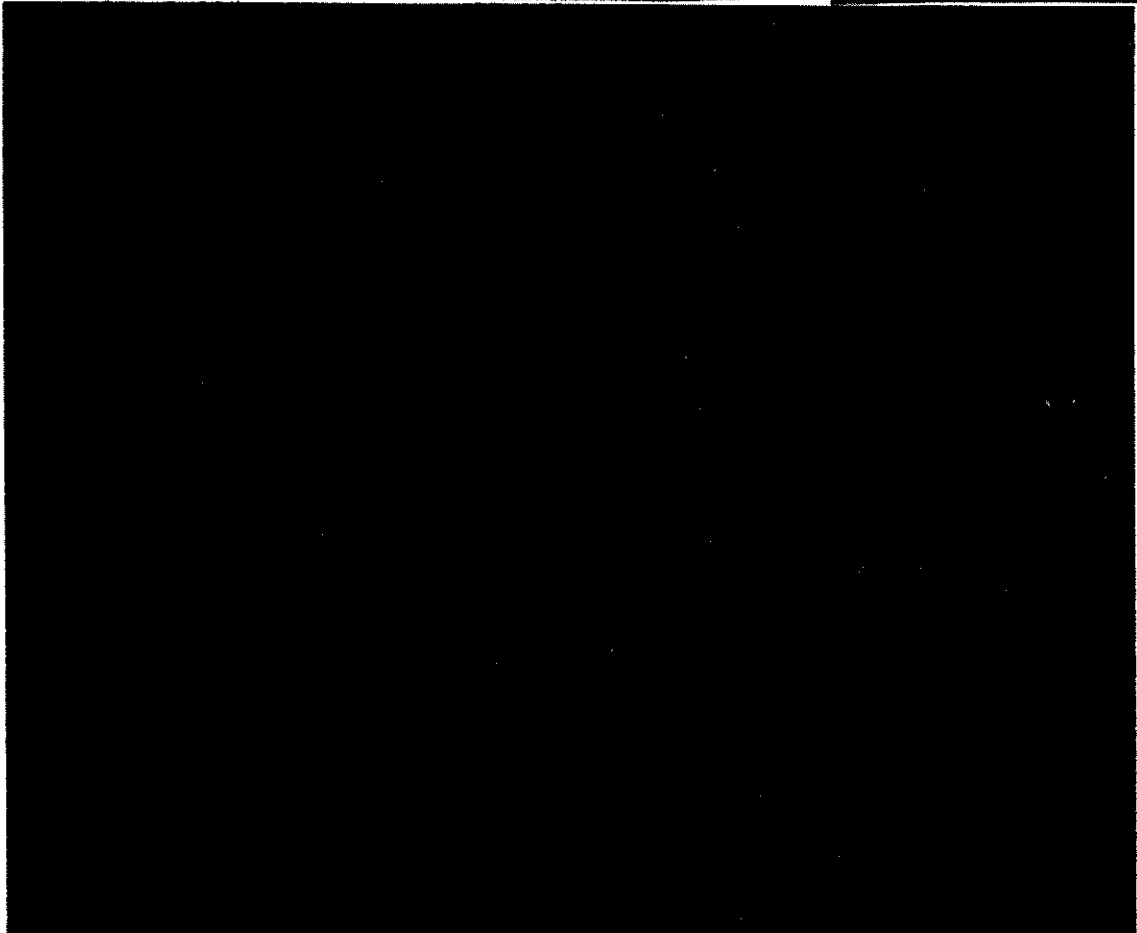

振込元/振込部
 お預り金額/お利息
 残高(お借入残高)

政務活動費支出書

<input type="checkbox"/> 調査研究費	支出年月日	平成 29 年 3 月 10 日
<input type="checkbox"/> 研修費		
<input type="checkbox"/> 広報費	支出額	1/1.653
<input type="checkbox"/> 広聴費		
<input type="checkbox"/> 要請・陳情活動費	支出先	富士ゼロックス(株)
<input type="checkbox"/> 会議費		
<input type="checkbox"/> 資料作成費	支出内容	J-CO-在アフターサービス料
<input type="checkbox"/> 資料購入費		
<input type="checkbox"/> 人件費	積算根拠	
<input type="checkbox"/> 事務所費		

領収書等貼付欄 (入りきらない場合は別紙に貼付)

※経費の種類ごとに日付順に整理し、重ならないよう、タテ向きに揃えて貼り付けてください

領 収 証

FX16-1028788

河部 辰夫 様

金額 ¥21,472 ※

収入印紙

但し 請求書通り 平成 28 年 06 月 10 日

上記の金額正に領収いたしました。

現金・小切手	¥	※
振 込	¥	※
手形・相殺	¥	※
計	¥	21,472 ※

岡山県岡山市北区今4丁目 4-26
富士ゼロックス岡山株式会社

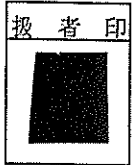

(本証に社印および扱者印の無いもの、並びに金額の訂正したものは無効です。)

領 収 証

FX16-1029827

河部 辰夫 様

金額 ¥14,247 ※

収入印紙

但し 請求書通り 平成 28 年 09 月 12 日

上記の金額正に領収いたしました。

現金・小切手	¥	※
振 込	¥	※
手形・相殺	¥	※
計	¥	14,247 ※

岡山県岡山市北区今4丁目 4-26
富士ゼロックス岡山株式会社

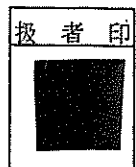

(本証に社印および扱者印の無いもの、並びに金額の訂正したものは無効です。)

政務活動費支出書

<input type="checkbox"/> 調査研究費	支出年月日	平成 年 月 日
<input type="checkbox"/> 研修費		
<input type="checkbox"/> 広報費	支出額	
<input type="checkbox"/> 広聴費		
<input type="checkbox"/> 要請・陳情活動費	支出先	
<input type="checkbox"/> 会議費		
<input type="checkbox"/> 資料作成費	支出内容	
<input type="checkbox"/> 資料購入費		
<input type="checkbox"/> 人件費	積算根拠	
<input type="checkbox"/> 事務所費		

領収書等貼付欄 (入りきらない場合は別紙に貼付)

※経費の種類ごとに日付順に整理し、重ならないよう、タテ向きに揃えて貼り付けてください

領 収 証

FX16-1031902

河部 辰夫 様

金額 ¥5,160 ※

収入印紙

但し 請求書通り

平成 29 年 03 月 10 日

上記の金額正に領収いたしました。

現金・小切手	¥	※
振込	¥	※
口座振替	¥	※
計	¥	5,160 ※

岡山県岡山市北区今4丁目4番26
富士ゼロックス岡山株式会社



(本証に社印および扱者印の無いもの、並びに金額の訂正したものは無効です。)

領 収 証

FX16-1030873

河部 辰夫 様

金額 ¥774 ※

収入印紙

但し 請求書通り

平成 28 年 12 月 12 日

上記の金額正に領収いたしました。

現金・小切手	¥	※
振込	¥	※
口座振替	¥	※
計	¥	774 ※

岡山県岡山市北区今4丁目1番26
富士ゼロックス岡山株式会社

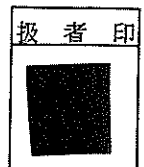

(本証に社印および扱者印の無いもの、並びに金額の訂正したものは無効です。)

政務活動費支出書

<input type="checkbox"/> 調査研究費	支出年月日	平成 29年 3 月 日
<input type="checkbox"/> 研修費	支出額	8,400.-
<input type="checkbox"/> 広報費		
<input type="checkbox"/> 広聴費	支出先	岡山大学農学図書館
<input type="checkbox"/> 要請・陳情活動費		
<input type="checkbox"/> 会議費	支出内容	新聞代金
<input type="checkbox"/> 資料作成費		
<input checked="" type="checkbox"/> 資料購入費	積算根拠	
<input type="checkbox"/> 人件費		
<input type="checkbox"/> 事務所費		
領収書等貼付欄（入りきらない場合は別紙に貼付） ※経費の種類ごとに日付順に整理し、重ならないよう、タテ向きに揃えて貼り付けてください		

〒 716-1403

領収書

岡山県真庭市
宮地 2 4 6 8

平成 年 月 日

伝票No. R1708143300001

河部 辰夫

様

214-0-004

331000334

〒 700-0826

岡山県岡山市

北区磨屋町 9-1-8

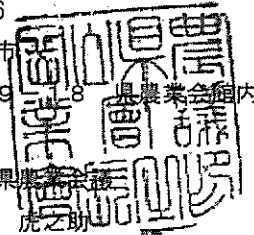

(一社)岡山県農業会館

会長 片山 虎之助

全国農業新聞購読料 平成28年04月 ~ 平成29年03月 分を
下記の通り領収致しました。

領収額 金 8,400 円也

(領収額明細)

品名	年月	部数	単価	金額	備考
全国農業新聞購読料	H28年04月	1	700	700	
	H28年05月	1	700	700	
	H28年06月	1	700	700	
	H28年07月	1	700	700	
	H28年08月	1	700	700	
	H28年09月	1	700	700	
	H28年10月	1	700	700	
	H28年11月	1	700	700	
	H28年12月	1	700	700	
	H29年01月	1	700	700	
	H29年02月	1	700	700	
	H29年03月	1	700	700	

備考