学校教育目標　「豊かな心をもち　確かな学力を身に付け　たくましく生きようとする児童の育成」
めざす児童像　　～　かしこく　やさしく　たくましく　～

川上小学校だより

岡山県真庭市立川上小学校　校長　林　咲子　令和５年２月７日発行　No.22

☆ キラリ!! ☆受賞・入賞紹介(敬称略)

おか山っ子 (詩・生活文) 真庭支部審査会	詩	【特　選】	眞田　妃未（５年）　菊地　美香（４年）
		【入　選】	桑田　結斗（５年）　真田　実空（５年） 樋口　葵一（４年）
	生活文	【入　選】	池田　想和（５年）
岡山県青少年 読書感想文コンクール		【入　選】	三原　遙真（６年）　樋口　大騎（２年）

除雪に感謝！！いつもありがとうございます。

連日の雪で大変な中、学校の緊急車両及び給食配送車等の進入経路確保・スクールバス回転場と駐車場・児童通学路の除雪をしてくださっています。ありがとうございます。早朝から作業に当たってくださっている皆さんのおかげで、学校の教育活動もスムーズに行うことができています。

【下校時荒天の場合、緊急対応にご協力をお願いします。】

雪に慣れている蒜山でも、今季の雪は特別多く感じます。また、下校時に吹雪になったり、視界が悪くなったりして危険と判断した時は、ウサギメールで、バス停や学校までお迎えをお願いすることがあります。気に留めておいていただけるとありがたいです。「迎えに行きます。」「学校で待たせておいて。」など、随時学校に連絡をいただければ対応しますので、ご協力よろしくお願いします。

R4 川小キャッチフレーズ　**「一生懸命は　かっこいい！」**

川小HP→

真庭市人権標語審査会「奨励賞」

なかよしに
人種さべつは　やめようよ

三年　池田　大実

真庭市人権標語審査会「奨励賞」

友だちと　ルール守って
ささえ合おう

二年　石賀　真衣

真庭市人権標語審査会「奨励賞」

やさしいね　いつもえがおで
ありがとう

一年　長尾　百桜

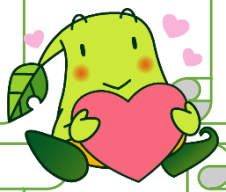

真庭市人権標語審査会「奨励賞」

日常に
笑顔という名の　花咲かす

六年　法華　晴

真庭市人権標語審査会「奨励賞」

遊びだと思っていても
いじめかも

四年　山乗　詠人

真庭市人権標語審査会「奨励賞」

えがおだと
心の花が　ひらくんだ

三年　眞田　莉未

前号では、優秀賞の作品を紹介しました。今回は「奨励賞」６作品の紹介です。「人権」にも多様な見方考え方があります。子ども達なりに自分の言葉で考えていることがわかります。実際の行動も標語のようになるよう、家庭・学校・地域で育んでいきましょう。

スキー学習がんばっています！

親子スキーは残念ながら中止となってしまいましたが、雪も増えアルペンスキー・クロカンスキー共に順調に実施できています。スキーの運搬や用具・服装の準備等大変お世話になり、ありがとうございます。

～～コミュニティ・スクール川上のテーマ～～

「つなごう！つながろう！ふるさと蒜山に誇りをもち　未来の創り手となる心豊かな子どもの育成」