

様式第4号（第6条関係）

令和4年（2022年）4月28日

真庭市議会議長 様

真庭市議会議員

長野 和昭



令和3年度政務活動費収支報告書

真庭市議会政務活動費交付条例第6条の規定により、別紙のとおり、令和3年度政務活動費収支報告書を提出します。

別紙

令和3年度政務活動費収支報告書

真庭市議会議員 浅野 和昭

1 収入

政務活動費 330,000 円

2 支出

(単位:円)

科目	金額	備考
調査研究費	38,069	経済産業省ほか調査研究
研修費	15,000	セミナー受講料
広報費	24,200	活動報告
広聴費		
要請・陳情 活動費		
会議費		
資料作成費	207,774	議会タブレット端末通信費、備品購入
資料購入費	45,188	住宅地図
人件費		
事務所費		
合計	330,231	

3 残額 0 円

(注) 備考欄には、主たる支出の内訳を記載する。

# 視察研修収支報告書

視察日程：令和3年11月15日（月）～11月16日（火）

視察場所：経済産業省

衆議院議員・参議院議員会館

とっとり・おかやま新橋館

認定NPO法人ふるさと回帰支援センター

一般社団法人 移住・交流機構

視察メンバー：浅野／緒形、福島、吉原

日付	摘要	単価	金額	領収書No
11月15日	高速代（落合IC～賀陽IC、3人）	330	990	1
	交通費（羽田空港～浜松町）	492		
	交通費（浜松町～有楽町）	136		2
	交通費（有楽町～永田町）	168		
	交通費（タクシー：乗車3人）	220	660	4
	交通費（タクシー：乗車3人）	300	900	5
	交通費（タクシー：乗車3人）	380	1,140	6
	土産代（蒜山ヨーグルト：4ヵ所、送料込み）	2,000	8,800	14
	航空券代（ANA） 宿泊代（都市センターホテル）	31,400	94,200	7
11月16日	交通費（タクシー：乗車3人）	166	500	8
	交通費（国会議事堂前～新橋）	168		2
	交通費（タクシー：4人乗車）	145	580	9
	交通費（タクシー：4人乗車）	185	740	10
	交通費（東京～浜松町）	157		2
	交通費（浜松町～羽田空港）	492		2
	駐車場代（岡山空港第1駐車場）	500	2,000	11
	高速代（賀陽IC～落合IC、4人）	247	990	12
	ガソリン代	583	2,335	13
	合計	38,069	113,835	

※ 38,069円を政務活動費として報告いたします。

ご利用ありがとうございます。



料金所では一旦停車してください。

### 利用証明書

料金所 賀陽  
TEL. 0866-55-5630

21年11月15日 8時17分

車種 普通

通行料金 ¥990  
(外泊)

-入口料金所- 落合

ETC 有効期限 22年 8月

会員番号 (支払 - 1回払い)

\*\*\*\*\*48474191

通行料金は消費税率10%対象です。

道路の異状を発見したら【#9910】へ

西日本高速道路株式会社

大阪府大阪市北区堂島1-6-20

取扱番号 201-00210755-00



### 運賃

2021年11月16日

モノレール 浜松町

羽田空港第2ターミナル

¥492



### 運賃

2021年11月16日

東京

浜松町

¥157



### 運賃

2021年11月16日

国会議事堂前

新橋

¥168



### 運賃

2021年11月15日

有楽町

永田町

¥168



### 運賃

2021年11月15日

浜松町

有楽町

¥136



### 運賃

2021年11月15日

羽田空港第2ターミナル

モノレール 浜松町

¥492

### 領収書

現金・カード・クーポン・割引 No. 5773

日付 2021年11月15日

車番 006170

0000

運賃

¥660円

運賃料金計

¥660円

合計

¥660円

上記の様に領収致しました

通行料、他 円

毎度ご乗車ありがとうございます

中澤タクシー

ドア番号: 61

お忘れ物は下記所属団体へ

双和個人タクシー協同組合

平日 9:00~17:00

TEL 03-3933-8549

時間外は

日償連東京都営業協同組合

TEL 03-5976-9166

お問い合わせは

(一社) 東京都個人タクシー協会

TEL 03-3947-1481

ご要望は

(公財) 東京タクシーセンター

TEL 03-3648-0300

### 領収書

No. 1230

日付

2021年11月16日

車番

1616

運賃

¥500円

合計

¥500円

上記の通り領収致しました

### 領収書

No. 033

2021年11月15日

車番 56

運賃 900円

運賃料金計 900円

計 900円

お忘れ物は当社へ

東京合同自動車株式会社

TEL 03 (3803) 2831

### 大和自動車王子株

☎ 3911-3286

無線配車センター ☎ 3563-5151

予約のできるタクシーアプリ

S.RIDE(スライド)

ダウンロードはこちら



### 領収書

日付 2021年11月15日

車番 6635

基本運賃 ¥1140円

合計 ¥1140円

(内消費税等 ¥103円)

現金支払 ¥1140円

kmグループ ラッキータクシー編

東京都板橋区上板橋2-11-12

忘れ物、領収書問合せ 03-3558-0301

お客さま相談室 0120-717-039

<ナビコード>

A44-3054-0407

\*(営業回数4968)

### 領収書

No. 011

2021年11月16日

車番 19

運賃 740円

運賃料金計 740円

計 740円

お忘れ物、ご要望は

東京協同タクシー株式会社

TEL 03 (3934) 9381

配車のご依頼は

チャッカー無線 03(3573)3751

### 岡山空港第1駐車場

### 領収証

精算機 #02 A 精算No. 000080

発券機 #01 発券No. 065073

入庫時刻 2021年11月15日(月) 08:44

出庫時刻 2021年11月16日(火) 19:28

駐車時間 1日 10:44

駐車料金 A料金 2,000円

合計 2,000円

現金領収額 2,000円

お預り 2,000円

お釣り 0円

またのご利用をお待ちしております。

### 領収証

(チケット・カード・クーポン)

2021年11月16日

無線番号 6534号

乗車料金 ¥580円

計 580円

### 日本交通グループ

お忘れ物は当社まで

飛鳥交通第七株式会社

TEL 03(5735)0911

GPS) 401-5646-054A

# 領収書

⑦

再発行(2)

発行 No.AJP0000924032  
表示日: 2021年11月06日

下記、正に領収いたしました。

宛名 福島 一則・緒形 尚・浅野 和昭 様  
金額 ￥94,200 -  
※但し、航空券代・宿泊代等として(コンビニ決済)  
予約番号 AJP2AJ1YQV  
旅行期間 2021年11月15日 ~ 2021年11月16日  
決済日 2021年10月18日

※本紙は電子的に保持している領収データを画面表示したものです。

RECRUIT

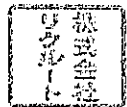

株式会社リクルート

〒100-6640

東京都千代田区丸の内1-9-2 グラントウキヨビル5階

# 領収証

⑭

真庭市議会 様 3年11月13日

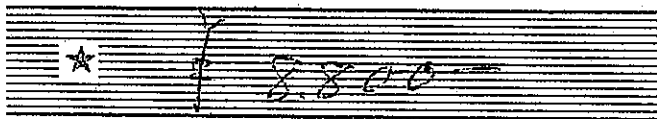

但 蒜山ヨーグルト4箱、送料込み  
上記正に領収いたしました

内 訳 岡山県真庭市湯原温泉455-17  
税抜金額 丸尾酒舗  
消費税額等(%) TEL 0867-62-2316



⑬

タイヤ・車検・車販売  
地域一番の品揃えで  
お待ちしております  
真庭店にご相談ください

# ご利用控え

2021年11月17日(水)15:29  
給油 010000 9997

UFJニコル V/M 様 IC  
XXXX-XXXX-XXXX-9010 6 0001  
0-提携クレジット

札付1万	¥2,335
N10 14.50L/リ	¥161.00
(内かきり税)	¥53.80
小計	¥2,335

合計 ¥2,335 /  
(内消費税等 ¥212)

コクヨ ウケ-1048

⑬

ご利用ありがとうございます  
NEXCO 日本  
料金所では一旦停車してください。

# 利用証明書

料金所 落合  
TEL 0867-52-2370

21年11月16日20時16分

車種 普通

通行料金 ¥990 -  
(外払)

入口料金所 - 真勝  
ETC 有効期限22年 6月  
会員番号 (支払 - 1回払い)  
\*\*\*\*\*48474191  
通行料金は消費税率10%対象です。  
道路の状況を確認したら【#9910】へ  
西日本高速道路株式会社  
大阪府大阪市北区真島1-6-20  
取扱番号 202-01201957-00

丸尾

☐研修費	支出額合計	支出年月日	令和 3 年 7 月 1 日
		支出額	15,000円
		支出先	(株)地方議会総合研究所

支出内容 地方自治体の予算概要

積算根拠 セミナー受講料

領収書等貼付欄 (重ならないように貼付してください。入らない場合は別紙をお付けください)

領収証

No \_\_\_\_\_

2021 年 7 月 21 日

浅野和昭 様

金額 **¥15,000**

内	
消費税等	
現金	

但 7月21日セミナー受講料として  
上記正に領収いたしました



〒112-0011

東京都文京区千石2-34-6

株式会社 地方議会総合研究所

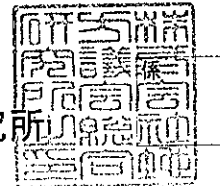

※写しを提出ください。

※支払い1件ごとに作成してください。

□広報費 / 支出額合計	支出年月日	令和 3 年 11 月 17 日
	支出額	24,200 //
	支出先	真庭印刷工業(株)

支出内容 議会報告の作成

積算根拠 納品書の通り

領収書等貼付欄 (重ならないように貼付してください。入らない場合は別紙をお付けください)

※写しを提出ください。

※支払い1件ごとに作成してください。

お客様コードNo.

# 納品書

No. \_\_\_\_\_

令和 3 年 11 月 16 日

浅野和昭 様

〒719-3213  
 岡山県真庭市多田507-1  
 真庭印刷工業株式会社  
 代表取締役 八幡明宏  
 (TEL) 0867-42-0335 / (FAX) 42-3600

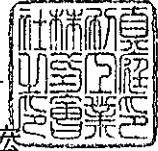

下記の通り納品致しました。

検印	担当者印

合計金額 ￥24,200- (消費税込)

品名	数量	単位	単価	金額
A4 3つ折り 活動報告	2,000	枚		22,000

## 領収証

浅野和昭 様

No. 001043

金額	百	十	万	千	百	十	円
			24	200			

但し

収入  
印紙

上記金額領収いたしました

2021年 11月 17日

真庭印刷工業株式会社  
 真庭タイムス社

岡山県真庭市多田507-1  
 TEL (0867) 42-0335  
 FAX (0867) 42-3600

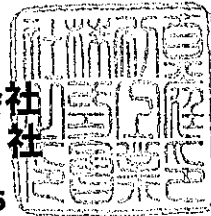

取扱者印



小計	22,000
消費税等 (10%)	2,200
合計	24,200

備考:



(別紙)

## 政務活動費支出書

■資料作成費 支出額合計 20,887 円	支出年月日	一覧表のとおり
	支出額	
	支出先	(株)NTTドコモ

支出内容 議会タブレット端末通信費

積算根拠 一覧表のとおり

## 議会タブレット端末通信費 支払額一覧表

	請求年月	領収日	支払額(円)	支出内容
1	R3.6.12	R3.6.17	3,980	議会タブレット端末通信費(令和3年5月利用分)✓
2	R3.7.11	R3.7.16	3,980	議会タブレット端末通信費(令和3年6月利用分)✓
3	R3.8.11	R3.8.25	3,982	議会タブレット端末通信費(令和3年7月利用分)✓
4	R3.9.12	R3.9.24	3,982	議会タブレット端末通信費(令和3年8月利用分)✓
5	R3.10.11	R3.10.25	3,982	議会タブレット端末通信費(令和3年9月利用分)✓
6	R3.11.11	R3.11.26	3,982	議会タブレット端末通信費(令和3年10月利用分)
7	R3.12.12	R3.12.24	3,982	議会タブレット端末通信費(令和3年11月利用分)✓
8	R4.1.13	R4.1.25	3,982	議会タブレット端末通信費(令和3年12月利用分)✓
9	R4.3.3	R4.3.23	3,982	議会タブレット端末通信費(令和4年1月利用分)✓
10	R4.3.12	R4.3.31	2,970	議会タブレット端末通信費(令和4年2月利用分)✓
11	R4.4.11	R4.4.28	2,970	議会タブレット端末通信費(令和4年3月利用分)✓
12				
支払額合計 ①			41,774	
政務活動費充当上限額 ①×1/2			20,887	※議会タブレット端末通信費に限り、議員負担額の2分の1を上限として充当することができる
政務活動費支出額			20,887	

※領収書は別紙貼付

請求書 (X1)

NTT docomo 00112338 CT11IB

〒19-0292  
東京都世田谷区世田谷2-9-2  
世田谷区議会  
浅野 和昭 様

発行年月日 2021年 6月 2日発行  
発行会社 NTTドコモファイナンス株式会社  
〒100-6150 千代田区永田町2-11-1  
お問合せ先 0120-800-000 (総合)  
0120-800-000 (受付先)  
〒536-0026 大阪府東区築港1-6  
111 N.L.C. 南のビル  
お申し込み先 0120-800-0000003-07(50)  
<000000> 00001

0012338 #

021062001009721905

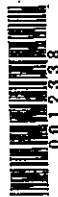

田舎、NTTドコモのサービスをご利用いただきまして誠にありがとうございます。  
ご利用料金を請求させていただきますので、お支払期限までに裏面に記載されている場所でお支払いをお願いします。  
<お問合せ先>ドコモ電話から【010】(無料) 一般電話から0120-800-000 午前9:00~午後8:00

1/2ページ

お客様番号 (PHONE NUMBER / CUSTOMER NUMBER)	請求年月 (MONTH OF ISSUE)	請求金額 (TOTAL AMOUNT) ※ 消費税等相当額 (TAX)	お支払期限 (DUE DATE)
[REDACTED]	2021年 6月ご請求分 (2021年 5月ご利用分)	3,980円 (361円)	2021年 6月 30日(水) (2021. 6. 30)

お知らせ

前月ご請求金額	3,980円
2021年 6月ご請求分 金額(円)	¥3,980-
(うち、消費税等相当額)	¥361-
受取人	株式会社NTTドコモファイナンス株式会社
お問合せ先	0120-800-000 (総合)
お申し込み先	0120-800-0000003-07(50)

請求書控え

浅野 和昭 様

2021年 6月ご請求分  
金額(円) ¥3,980-  
(うち、消費税等相当額) ¥361-

受取人 株式会社NTTドコモファイナンス株式会社  
お問合せ先 0120-800-000 (総合)  
お申し込み先 0120-800-0000003-07(50)

請求書番号 0012338  
請求金額 3,980円

下の部分を切り取り、当社指定のコンビニエンスストア、金融機関、郵便局、ドコモショップへお支払いをお願いします (詳細は裏面をご確認ください)。  
Cut off the slip below and use it when paying the charges at one of our designated convenience stores, a financial institution, a post office, or a docomo shop.

CT11IB 00112338

お客様電話番号 PHONE NUMBER	[REDACTED]	請求年月 MONTH OF ISSUE	2021年 6月ご請求分	ご契約台数 NUMBER OF REGISTERED PHONES	1台
-------------------------	------------	------------------------	--------------	--------------------------------------	----

内訳項目 AMOUNT (YEN)	金額 (円) AMOUNT (YEN)	請求内訳等詳細 DETAILS OF CHARGE BREAKDOWN	税区分 TAX
5月ご利用分			
◇その他ご利用料金等 (円)	3,619	定額料金超過分 定額は0円です。	合算
◇消費税等相当額 (円)	361	消費税等相当額 (合計) 合算表示の料金合計×10%	
◇合計	3,980	合計	

●各種お申込み・お手続き、ご契約内容の確認などは、インターネットからできます。  
【スマートフォン】はdメニュー、【iモード】はiMenu、【PC】はドコモHPのマイドコモから「ドコモオンライン手続き」をご利用いただけます。

※ユニバーサルサービス料について  
ユニバーサルサービス料は、ユニバーサルサービス (NTT東西の加入電話番号) の提供を確保するために必要と費用の一部を通信事業者全体で負担番号に対して負担するユニバーサルサービス制度の趣旨に基づき、ご負担をお願いしている料金です。

請求書 (X)

NTT docomo CT11IB

719-3292  
 真庭市次世29-27-2  
 真庭市議会  
 浅野 和昭 様

発行年月日: 2021年7月1日発行  
 受託会社: NTTドコモ関西支店  
 関西総合サービスセンター  
 お問合せ先: 0-120-800-000 (総合)  
 [運付先]  
 〒536 大阪府東淀川区1-6  
 〒0025 札幌市東区南一条1-1-1  
 社用カード: <000000> <00001>

0013493 #  
 021072001007937216

田頃、NTTドコモのサービスをご利用いただきまして誠にありがとうございます。  
 ご利用料金を請求させていただきますので、お支払期限までに裏面に記載されている場所でお支払いをお願いします。  
 へお問合せ先ドコモ電話から0120(無料) 一般電話から0120-800-000 午前9:00~午後8:00 (1/2ページ)

お客様番号 PHONE NUMBER (CUSTOMER NUMBER)	請求年月 (MONTH OF ISSUE)	請求金額 (TOTAL AMOUNT) うち消費税等相当額(TAX)	お支払期限 (DUE DATE)
[REDACTED]	2021年 7月ご請求分 (2021年 6月ご利用分)	3,980円 (361円)	2021年 8月 2日(月) (2021年 8月 2日)

前月ご請求金額	3,980円
お支払期限	2021年 8月 2日(月)
請求金額	3,980円
消費税等相当額	361円
合計	3,980円

お支払先  
 株式会社NTTドコモ  
 関西支店  
 0120-800-000  
 受付時間: 午前9:00~午後8:00  
 請求書控え  
 浅野 和昭 様  
 2021年 7月ご請求分  
 金額(円) 3,980円  
 (うち消費税等相当額) 361円

↓下の部分を切り取り、当社指定のコンビニエンスストア、金融機関、郵便局、ドコモショップへお支払いをお願いします(詳細は裏面をご覧ください)。  
 Cut off the slip below and use it when paying the charges at one of our designated convenience stores, a financial institution, a post office, or a docomo shop.

CT11IB 00113493

お客様電話番号 PHONE NUMBER	[REDACTED]	請求年月 MONTH OF ISSUE	2021年 7月ご請求分	ご契約台数 NUMBER OF REGISTERED PHONES	1台
-------------------------	------------	------------------------	--------------	--------------------------------------	----

内訳項目 CHARGE BREAKDOWN BY CATEGORY	金額(円) AMOUNT (YEN)	内訳金額(円) AMOUNT (YEN)	請求内訳等詳細 DETAILS OF CHARGE BREAKDOWN	税区分 TAX
6月ご利用分				
◆その他ご利用料金等(計)	3,619	3,619	定額料超過分 定額は0円です。	合算
◆消費税等相当額(計)	361	361	消費税等相当額(合計) 合算表示の料金合計×10%	
◆合計	3,980	3,980	合計	

●各種お申込み・お手続き、ご契約内容の確認などは、インターネットからできます。  
 [スマートフォン] はdメニュー、[iモード] はiMenu、[PC] はドコモHPのマイドコモから「ドコモオンライン手続き」をご利用いただけます。

※ユニバーサルサービス料について※  
 ユニバーサルサービス料は、ユニバーサルサービス(N)に加入している事業者(NTTドコモ)の加入者(お客様)の提供を確保するために必要経費の一部を通信事業者全体で電話番号に応じて負担するユニバーサルサービス制度の趣旨に基づき、ご負担をお願いしている料です。

請求書 (X1)

NTT docomo

00112715

〒19-3292  
東京都久世2-9-2  
久世郵便局  
浅野 和昭

発行年月日 2021年 8月 31日発行  
契約会社 NTTフレッツサービス株式会社  
NTT西日本株式会社  
NTT東日本株式会社  
お問合せ先 0120-800-000 (総合)  
[課外先]  
〒6,3-6 大阪府東区東芝倉庫15-6  
0-025 4111 NL.C 等の名称  
社用コード 0111B-1-00-000-000003-07450  
<000000> 00001

0012715 #

021082001009560779

日頃、NTTドコモのサービスをご利用いただきまして誠にありがとうございます。  
ご利用料金をご請求させていただきまますので、お支払期限までに裏面に記載されている場所でお支払いをお願いします。  
<お問合せ先>ドコモ電話から【151】(無料) 一般電話から0120-800-000 午前9:00~午後8:00

1/2ページ

お客様番号 (PHONE NUMBER) (CUSTOMER NUMBER)	請求年月 (MONTH OF ISSUE)	ご請求金額 (TOTAL AMOUNT) 消費税等相当額(TAX)	お支払期限 (DUE DATE)
	2021年 8月ご請求分 (2021年 7月ご利用分)	3,982円 (362円)	2021年 8月31日(水) (2021. 8. 31)

\*\*\* ドコモからのお知らせ \*\*\*  
2021年7月からの電話リレーサービスの制度の開始に伴い、お客さまに「電話リレーサービス料」のご負担をお願いすることとなりました。ご利用の電話番号数に応じて、2021年8月ご請求分から「電話リレーサービス料」としてご請求させていただきます。詳しくはドコモのホームページにてご確認ください。

前月の請求金額	3,980円
ご請求金額	3,982円
消費税等相当額	362円
合計	3,982円

請求年月	2021年 8月ご請求分
金額(円)	¥3,982
うち、消費税等相当額	¥362
お支払先	株式会社NTTドコモ
お問合せ先	0120-800-000
受付人	浅野 和昭
請求者氏名	浅野 和昭
請求者住所	〒19-3292 東京都久世2-9-2

↓下の部分を切り取り、当社指定のコンビニエンスストア、金融機関、郵便局、ドコモショップへお支払いをお願いします(詳細は裏面をご確認ください)。

CT11IB 00112715

お客様電話番号 PHONE NUMBER	請求年月 MONTH OF ISSUE	2021年 8月ご請求分	ご契約台数 NUMBER OF REGISTERED PHONES	1台
-------------------------	------------------------	--------------	--------------------------------------	----

ご請求内訳

(お客様番号)

2/2ページ

内訳項目 CHARGE BREAKDOWN BY CATEGORY (YEN)	金額(円) AMOUNT (YEN)	請求内訳等詳細 DETAILS OF CHARGE BREAKDOWN	税区分 TAX
7月ご利用分			
◆その他ご利用料金等(円)	3,620	定期料金超過分 定期は0円です。	合算
◆消費税等相当額(円)	362	消費税等相当額(合計) 合算表示の料金合計×10%	
◆合計	3,982	合計	

●各種お申込み・お手続き、ご契約内容の確認などは、インターネットからできます。  
【スマートフォン】はdメニュー、【iモード】はiMenu、【PC】はドコモHPのマイドコモから「ドコモオンライン手続き」をご利用いただけます。

※ユニバーサルサービス料について  
ユニバーサルサービス料は、ユニバーサルサービス(N.L.C等の加入電話番号)の提供を確保するために必要な費用の一部を通信事業者全体で電話番号数に応じて負担するユニバーサルサービス制度の趣旨に基づきご負担をお願いしている料金です。

請求書 (X1)

NTT docomo 00112677 CT111B

〒159-8529 東京都世田区 2927-2 真庭市議会 渡野 和昭 様

発行年月日 2021年 9月 12日発行
契約会社 NTTドコモ株式会社
お預金先 0120-800-0000 (総合)

0012677#

021092001007956089

田原、NTTドコモのサービスをご利用いただきまして誠にありがとうございます。
ご利用料金をご請求させていただきますので、お支払期限までに裏面に記載されている場所でお支払いをお願いします。

1/2ページ

Table with 4 columns: お客様番号 (PHONE NUMBER), 請求年月 (MONTH OF ISSUE), ご請求金額 (TOTAL AMOUNT), お支払期限 (DUE DATE). Values include 2021年 9月ご請求分 and 3,982円.

お支払用紙 (Payment Slip) with fields for 前月に請求金額 (3,982円), 請求者氏名 (渡野 和昭 様), 請求先住所 (真庭市議会), and 請求金額 (3,982円).

1下の部分を切り取り、当社指定のコンビニエンスストア、金融機関、郵便局、ドコモショップへお支払いをお願いします (詳細は裏面をご確認ください)。

CT111B 00112677

Summary table with 4 columns: お客様電話番号 (PHONE NUMBER), 請求年月 (MONTH OF ISSUE), ご契約台数 (NUMBER OF REGISTERED PHONES), 1台.

ご請求内訳 (お客様番号)

2/2ページ

Charge Breakdown Table with 4 columns: 内訳項目金額 (CHARGE BREAKDOWN BY CATEGORY), 内訳金額 (AMOUNT), 請求内訳等詳細 (DETAILS OF CHARGE BREAKDOWN), 税区分 (TAX). Rows include 8月ご利用分, 定額料金超過分, 消費税等相当額 (合計), and 合計 (3,982).

各領お申込み・お手続き、ご契約内容の確認などは、インターネットからできます。
【スマートフォン】はdメニュー、【iモード】はiMenu、【PC】はドコモHPのマイドコモから
【ドコモオンライン手続き】をご利用いただけます。

スマートフォン・タブレット端末にのみ対応。
ドコモの加入電話の提供を確保するために必要な費用の一部を通信事業者全体で電話番号に応じて負担するローリングコスト制度の適用に基づき、ご負担をお願いしている料金です。

請求書 (X1)

〒19-3292  
東京都久世2-9-2  
東野 和昭 様

docomo CT11IB

株式会社NTTドコモ  
〒100-6150 千代田区永田町2-11-1

発行年月日 2021年10月11日発行  
契約会社 NTTファイナンス株式会社  
領西総合サービス  
お振込先 0120-800-000 (総合)  
〒5-8-6 大阪市城東区美芝町1-6  
-00-26 111 N.L.C.の窓口  
社用コード CT11IB 00-000-000003-07(50)  
<000000> 00001

0012818 #

021102001009522529

印項、NTTドコモのサービスをご利用いただきまして誠にありがとうございます。  
ご利用料金をご請求させていただきますので、お支払期限までに真面に記載されている場所でお支払いをお願いします。  
<お振込先>ドコモ電話から01511(無料) 一般電話から0120-800-000 午前9:00~午後8:00

1/2ページ

お客様番号 (PHONE NUMBER / CUSTOMER NUMBER)	請求年月 (MONTH OF ISSUE)	請求金額 (TOTAL AMOUNT)	お支払期限 (DUE DATE)
[REDACTED]	2021年 10月ご請求分 (2021年 9月ご利用分)	3,982円 (362円)	2021年 11月 15日(月) (2021.11.1)

**お知らせ**  
 \*\*\* ドコモからのお知らせ \*\*\*  
 2021年7月から電話リレーサービス制度の開始に伴い、お客様に「電話リレーサービス料」のご負担をお願いしております。ご利用の電話番号数に応じて、2021年8月ご請求分から「電話リレーサービス料」としてご請求させていただきます。詳しくはドコモのホームページにてご確認ください。

前月ご請求金額	3,982円
お振込先	0120-800-000 (総合)
お振込先	〒5-8-6 大阪市城東区美芝町1-6
お振込先	-00-26 111 N.L.C.の窓口
お振込先	社用コード CT11IB 00-000-000003-07(50)
お振込先	<000000> 00001

請求先氏名 東野 和昭 様  
 〒19-3292 東京都久世2-9-2  
 株式会社NTTドコモ  
 0120-800-000 (総合)  
 3.10.25  
 3.10.25  
 3.10.25

↓下の部分を切り取り、当社指定のコンビニエンスストア、金融機関、郵便局、ドコモショップへお支払いをお願いします(詳細は裏面をご確認ください)。  
Cut off the slip below and use it when paying the charges at one of our designated convenience stores, a financial institution, a post office, or a docomo shop.

CT11IB 00112818

お客様電話番号 PHONE NUMBER	[REDACTED]	請求年月 MONTH OF ISSUE	2021年10月ご請求分	ご契約台数 NUMBER OF REGISTERED PHONES	1台
-------------------------	------------	------------------------	--------------	--------------------------------------	----

ご請求内訳 (お客様番号 [REDACTED]) (2/2ページ)

内訳項目 CHARGE BREAKDOWN BY CATEGORY (YEN)	金額(円) AMOUNT (YEN)	請求内訳等詳細 DETAILS OF CHARGE BREAKDOWN	税区分 TAX
◇その他ご利用料金等(債付)	3,620	9月ご利用分	
◇消費税等相当額(債付)	362	定額料金超過分 定額は0円です。	合算
◇合計	3,982	消費税等相当額(合計) 合算表示の料金合計×10%	
		合計	

●各種お申込み・お手続き、ご契約内容の確認などは、インターネットからできます。  
 【スマートフォン】はdメニュー、【iモード】はiMenu、【PC】はドコモHPのマイドコモから「ドコモオンライン手続き」をご利用いただけます。

※各サービス料について  
 ※スマートフォンの提供を確保するために必要費用の一部を通信事業者全体で電話番号数に応じて負担する「スマートフォンの提供の確保」に基づき、ご負担をお願いして680円です。



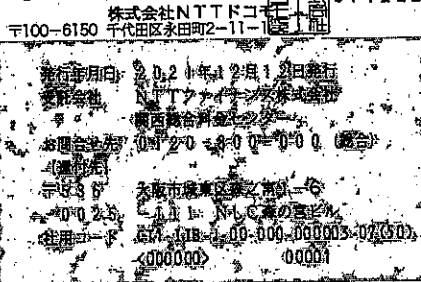

0013225 #



日頃、NTTドコモのサービスをご利用いただきまして誠にありがとうございます。ご利用料金をご請求させていただきますので、お支払期限までに裏面に記載されている場所でお支払いをお願いします。

1/2ページ

Table with columns: お客様電話番号 (PHONE NUMBER), 請求年月 (MONTH OF ISSUE), ご請求金額 (TOTAL AMOUNT), お支払期限 (DUE DATE)

お知らせ

\*\*\* ドコモからのお知らせ \*\*\*
ユニバーサルサービス制度の番号単価の改定に伴い、2022年1月ご利用分からユニバーサルサービス料を1電話番号当たり月額3円(税抜)から2円(税抜)に改定いたします。

Table with columns: 前月の請求金額 (3,982円)

Payment slip area with fields for recipient name (波野 和昭), amount (3,982円), and phone number (0120-800-000)

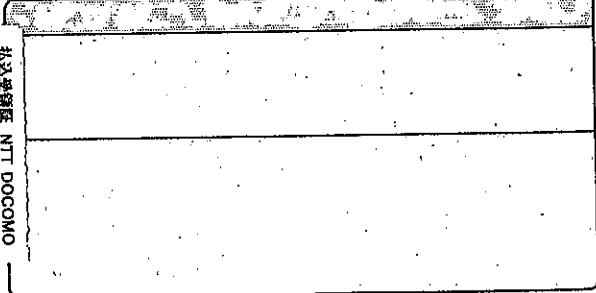

下の部分を切り取り、当社指定のコンビニエンスストア、金融機関、郵便局、ドコモショップへお支払いをお願いします

CT11IB 00113225

Table with columns: お客様電話番号 (PHONE NUMBER), 請求年月 (MONTH OF ISSUE), ご契約台数 (NUMBER OF REGISTERED PHONES)

ご請求内訳

Main charge breakdown table with columns: 内訳項目 (CATEGORY), 金額 (AMOUNT), 請求内訳等詳細 (DETAILS OF CHARGE BREAKDOWN), 税区分 (TAX)

各種お申込み・お手続き、ご契約内容の確認などは、インターネットからできます。
【スマートフォン】はdメニュー、【iモード】はiMenu、【PC】はドコモHPのマイドコモから「ドコモオンライン手続き」をご利用いただけます。





請求書 (X i)

719-3292  
真庭市久世2927-2

真庭市議会  
浅野 和昭 様

再発行



NTT docomo



株式会社NTTドコモ  
〒100-6150 東京都千代田区永田町2-11-1  
発行年月日 2022年 3月 3日発行  
受託会社 NTTファイナンス株式会社  
関西総合料金センター  
お問合せ先 0120-800-000 (総合)  
【還付先】  
〒536 大阪府城東区森之宮1-6  
-0025 -111 NLC森の宮ビル  
8011A01140001-000020



022032013003135010

( 1 / 2ページ)

日頃、NTTドコモのサービスをご利用いただきまして誠にありがとうございます。  
ご利用料金をご請求させていただきますので、お支払期限までに裏面に記載されている場所でお支払いをお願いします。  
(お問合せ先) ドコモ電話から151(無料) 一般電話から0120-800-000 午前9:00~午後8:00

お客様電話番号 (PHONE NUMBER) お客様番号 (CUSTOMER NUMBER)	請求年月 (MONTH OF ISSUE)	ご請求金額 (TOTAL AMOUNT) うち、消費税等相当額(TAX)	お支払期限 (DUE DATE)
[REDACTED]	2022年 2月ご請求分 (2022年 1月ご利用分)	3,982円 362円	2022年 3月31日(木) (2022. 3. 31)

お知らせ

前月ご請求金額	3,982円

お支払期限 NTT DOCOMO

浅野 和昭 様

お客様番号

2022年 2月ご請求分

金額(P)

Y3,982-

うち、消費税等相当額

Y362-

受取人

株式会社NTTドコモ

お問合せ先 (総合)

0120-800-000

4,323

真庭市久世2927-2

4.3.23

真庭市議会

浅野 和昭 様

( 2 / 2ページ)  
8011A01140001-000020

お客様電話番号 PHONE NUMBER	[REDACTED]	請求年月 MONTH OF ISSUE	2022年 2月ご請求分	ご契約台数 NUMBER OF REGISTERED PHONES	1台
-------------------------	------------	------------------------	--------------	--------------------------------------	----

ご請求内訳 (お客様番号 [REDACTED])

内訳項目 CHARGE BREAKDOWN BY CATEGORY (YEN)	金額 (円)	内訳金額 (円) AMOUNT (YEN)	請求内訳等詳細 DETAILS OF CHARGE BREAKDOWN	税区分 TAX
◇その他ご利用料金等 (計)	3,620	3,620	1月ご利用分 定額料金超過分	合 算
◇消費税等相当額 (計)	362	362	消費税等相当額 (合計)	
◇合計	3,982	3,982	合計	
			定額は0円です。	
			合算表示の料金合計×10%	

## タブレット利用料金内訳書（令和4年2月利用分以降）

月支払い額 5,005円 内訳（使用料2,970円+レンタル料1,320円+補償費650円）

政務活動費は使用料の2分の1以内が対象

議員氏名	タブレット番号	月額使用料	備考
浅野和昭	014	2,970	
伊賀基之	015	2,970	
伊藤義則	016	2,970	
入澤廣成	017	2,970	
岩本壯八	018	2,970	
氏平篤正	019	2,970	
大月説子	020	2,970	
緒形尚	021	2,970	
小田康文	022	2,970	
加藤大悟	023	2,970	
河部辰夫	024	2,970	
黒川愛	025	2,970	
古南源二	026	2,970	
柴田正志	027	2,970	
庄司史郎	028	2,970	
妹島弘和	029	2,970	
妹尾智之	030	2,970	
長尾修	037	2,970	
中尾哲雄	032	2,970	
西田文子	033	2,970	
福島一則	034	2,970	
森田敏久	035	2,970	
森脇正和	036	2,970	
吉原啓介	031	2,970	

〒719-3201  
真庭市久世2927-2

真庭市議会事務局 様



株式会社NTTドコモ  
受託会社 NTTファイナンス株式会社  
関西総合料金センター  
お問合せ先 0120-097-360  
受付時間 9:00~17:00  
(土・日・祝日・年末年始を除く)  
〒536 大阪市城東区森之宮  
-0025 1-6-111 NLC森の宮ビル

## ドコモご利用料金証明書

電話番号 [REDACTED] 014

年月分	ご利用金額	(消費税等相当額再掲)	支払年月日	記 事
2022年 3月請求分	5,005円	455円	2022年 3月31日	一括請求によるお支払
2022年 4月請求分	5,005円	455円	2022年 4月28日	一括請求によるお支払
合計	10,010円	910円		

※1 ポイント充当等でご請求金額が0円となった場合、「ご請求金額なし」と表示されます。  
※2 本書は、一括請求回線単位のご利用料金、または、クレジットカード払いによるご利用料金を記載したものであり、料金のお支払額を証明しているものではありません。

2022年 5月26日

株式会社NTTドコモ



〒100-6150 東京都千代田区永田町2-11-1

様式第7号

令和3年度政務活動費に係る備品(5万円以上)購入費の経費算入計算書

令和4年3月14日

真庭市議会議員氏名

浅野和昭

機器  
購入

品名	パソコン
価格	269,400 円
メーカー	東芝
耐用年数	4 年
購入年月日	令和4年3月1日
政務活動費算入率	100%

新規購入PCの場合は4年

計算表

項目		備考
取得価格 (a)	269,400 円	
残存率 (b)	10 %	
残存価格 (c)	26,940 円	(c) = (a) × (b)
償却率 (d)	0.25 ✓	(定額法)
償却額/年 (e)	60,615 円 ✓	(e) = ((a) - (c)) × (d)
償却額/月 (f)	5,051 円 ✓	(f) = (e) ÷ 12
経費算入月数 (g)	37 ヶ月 ✓	任期満了まで
経費対象額 (h)	186,887 円 ✓	(h) = (f) × (g)
政務活動費算入率 (i)	100%	
政務活動費算入額	186,887 円 ✓	備品購入額へ計上



発行日：2022年03月25日

## 納品明細書

浅野和昭 様

注文番号：220307394361001001

パナソニックコンシューマーマーケティング株式会社  
 eコマースビジネスユニット  
 〒140-0002  
 東京都品川区東品川1-39-9 カルサイトビル

この度は、パナソニックストアプラスをご利用いただき、誠にありがとうございます。  
 本紙は保証書の一部となりますので大切に保管してください。  
 ※家電消耗品、ソフトなど一部の商品は、保証の対象外となります。

【パナソニックストアプラスに関するお問合せ】 TEL 0120-872-086



営業日：月-金 10:00-18:00 (土日・祝日・年末年始休み)

商品コード	商品名	数量	単価(税込)	金額(税込)
GF-KSAH04	4年保証あり	1	¥0	¥0
GF-KSSLMS08P	Office Home & Business 2021	1	¥25,300	¥25,300
GF-SV2LRWCP	レッツノートSV2/シルバー・ダイヤモンド	1	¥244,100	¥244,100

金額には、消費税を含みます。

★：軽減税率対象商品 (税率8%)

備考

商品金額合計(税込)	¥269,400
配送料他(税込)	¥0
利用コイン	¥0
お買上金額合計(税込)	¥269,400
10%対象(税込)	¥269,400
8%対象(税込)	¥0
10%対象消費税	¥24,491
8%対象消費税	¥0

**セブン-イレブン**  
久世中島店  
岡山県真庭市中島395番1

電話：0867-42-0211 ｼﾞｯ#1

2022年03月14日(月) 14:25 賈025  
インターネットショップが払込領収書

お客様控

浅野和昭 様

¥269,400-

払込先名 Panasonic  
Store (GMOペイメントゲ  
お客様用連絡先  
0120-872-086, store@panasonic.jp

払込票番号  
7231-08595-7924

2022年03月14日

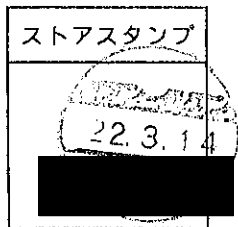

- 商品・サービス等の提供方法は払込先より案内されております。(この領収書が必要になる場合もあります。)
- 注文内容についてのお問合せや変更・取消・返品・返金等は、上記、お客様用連絡先にお問合せ下さい。
- 本票を保管頂く場合は、印刷面を内側に折り、保管をお願い致します。



(別紙)

# 政務活動費支出書

N.O.

□資料購入費 支出額合計	支出年月日	令和 3 年 9 月 2 / 日
	支出額	45,188 /
	支出先	(株)ゼンリン
支出内容	真庭市内の地図	
積算根拠	納品者の通リ	
領収書等貼付欄	(重ならないように貼付してください。入らない場合は別紙をお付けください)	

領収証 宅急便コレクト

お問い合わせ番号 3803-6013-5772  
送り状番号 119-3201

積込金額(代金引換額)の訂正はできません。右記金額を正に受領致しました。

代金引換額(税込) 45,188円

消費税額等 4,108円

現金 円  
商品券 円

印紙税申告納付につき京橋税務署承認済

浅野 和昭様  
〒700-0973  
岡山県岡山市北区下中野323番地111

株式会社ゼンリン 岡山営業所 様  
住宅地図など F21090007585

送料一万円未満  
領収書別・日付および担当者は裏面に記載しております。

ヤマト運輸株式会社  
TEL.03-6671-8080

品書



No. F21090007585

2021年09月15日

様

株式会社ゼン

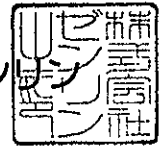

岡山営業所  
〒700-0973  
岡山県岡山市北区下中野323-111  
所長 野中 敏秀  
TEL 086-241-0022  
FAX 086-241-1020

TEL: 0867420909

下記のとおり納品致しますのでご査収ください。

注文書番号

合計金額 ¥45,188 (消費税等込み)

商品名	種別	単価	数量	金額
真庭市1 (北房・勝山・落合・久世) 202109(バインダー)	[33214A10I]	15,980	1	15,980
真庭市2(北部)・新庄村 202109(バインダー)	[33214B10I]	14,100	1	14,100
B4-36-布E バインダー	[B35000100]	5,500	2	11,000

小計 41080  
税 4108  
45188

※写しを提出ください。  
※支払い1件ごとに作成してください。