

様式第4号（第6条関係）

令和3年（2021年） 4 月 19 日

真庭市議会議長 様

真庭市議会議員 原 秀樹



令和2年度政務活動費収支報告書

真庭市議会政務活動費交付条例第6条の規定により、別紙のとおり、令和2年度政務活動費収支報告書を提出します。

## 令和2年度政務活動費収支報告書

真庭市議会議員 原 秀樹

## 1 収入

政務活動費 360,000円

## 2 支出

科目	金額	備考
調査研究費	0	
研修費	0	
広報費	0	
広聴費	0	
要請・陳情 活動費	0	
会議費	0	
資料作成費	135,875	・定例会毎の資料配布の印刷代及び議会報告会資料印刷代等 (112,000円) ・議会タブレット端末通信費(23,875円)
資料購入費	8,400	・全国農業新聞購読料(令和2年4月～令和3年3月)
人件費	0	
事務所費	0	
合計	144,275	

## 3 残額

215,725円

(注) 備考欄には、主たる支出の内訳を記載する。

## 令和2年度 政務活動費内訳

合計：144,275 円

### ○資料作成費

(単位:円)

月 日	内 容	金 額
令和2年4月～ 令和3年4月	・ 毎定例会議会資料配布用コピー代 ・ 議会タブレット端末通信費	112,000 23,875

### ○資料購入費

(単位:円)

月 日	内 容	金 額
令和2年4月～ 令和3年3月	・ 全国農業新聞購読料	8,400

# 資料作成費

期間：令和2年4月～令和3年3月31日

内容：令和2年4月～令和3年3月

議会定例会毎の配布用資料コピー代  
：議会タブレット端末通信費

### 政務活動費支出書

<input type="checkbox"/> 調査研究費	支出年月日	令和2年4月～令和3年3月
<input type="checkbox"/> 研修費		
<input type="checkbox"/> 広報費	支出額	112,000円
<input type="checkbox"/> 広聴費		
<input type="checkbox"/> 要請・陳情活動費	支払先	株式会社 コステム
<input type="checkbox"/> 会議費		
<input checked="" type="checkbox"/> 資料作成費	支払内容	下記の通り
<input type="checkbox"/> 資料購入費		
<input type="checkbox"/> 人件費	積算根拠	別紙の通り
<input type="checkbox"/> 事務費		

領収書等貼付欄(入りきらない場合は別紙に貼付)

※経費の種類ごとに日付順に整理し、重ならないように、タテ向きに揃えて貼り付けてください

○令和2年4月～令和3年3月定例会等配布資料等コピー代

領 収 証		真庭市議会議員 原 弘 樹 様		No.
金額	¥ 112,000			
但	上記使用料(印刷代金) 令和2年4月～令和3年3月			
内 訳	令和3年3月31日 上記正に領収いたしました			
税抜金額	岡山県真庭市五名80番地			
消費税額(%)	株式会社 コステム			
税抜金額	代表取締役 原 弘 樹			
消費税額(%)	登録番号			

真庭市市議会議員 原 秀樹 様

令和2年度(令和2年4月~令和3年3月)コピー使用料(用紙代含む) 請求書

年月日	明 細	枚数	単価	金額	内 容
令和2年6月	コピー代 A4用紙代含む(モノクロ)	700	10	7,000	- 6月定例会資料配布印刷代(補正予算・一般質問等)
令和2年6月	コピー代 A4用紙代含む(モノクロ)	400	10	4,000	- 6月定例会資料配布印刷代(その他資料他)
令和2年9月	コピー代 A4用紙代含む(モノクロ)	700	10	7,000	- 9月定例会資料配布印刷代(補正予算・一般質問等)
令和2年9月	コピー代 A4用紙代含む(モノクロ)	400	10	4,000	- 9月定例会資料配布印刷代(その他資料他)
令和2年12月	コピー代 A4用紙代含む(モノクロ)	700	10	7,000	- 12月定例会資料配布印刷代(補正予算・一般質問等)
令和2年12月	コピー代 A4用紙代含む(モノクロ)	400	10	4,000	- 12月定例会資料配布印刷代(その他資料他)
令和3年3月	コピー代 A4用紙代含む(モノクロ)	1200	10	12,000	- 3月定例会資料配布印刷代(所信表明・当初予算・一般質問等)
令和3年3月	コピー代 A4用紙代含む(モノクロ)	700	10	7,000	- 3月定例会資料配布印刷代(その他資料他)
令和3年3月	コピー代 A4用紙代含む(カラー)	200	30	6,000	- 3月定例会資料配布印刷代(建設部工事箇所付け図面)
令和3年3月	コピー代 A4用紙代含む(カラー)	1200	30	36,000	- 真庭市高齢者保健福祉計画・介護保険事業計画(案)
令和3年3月	コピー代 A4用紙代含む(カラー)	600	30	18,000	- 真庭市共生社会基本方針
合 計				112,000	

ご請求金額 ¥112,000 円

上記金額をご請求致します。

令和3年3月31日

株式会社 コステム

代表取締役 原 弘樹



(別紙)

## 政務活動費支出書

■資料作成費 支出額合計 23,875 円	支出年月日	一覧表のとおり (株)NTTドコモ
	支出額	
	支出先	
支出内容	議会タブレット端末通信費	
積算根拠	一覧表のとおり	

## 議会タブレット端末通信費 支払額一覧表

請求年月	領収日	支払額(円)	支出内容
1 R2.5.11	R2.5.18	3,979	議会タブレット端末通信費(令和2年4月利用分)
2 R2.6.12	R2.6.18	3,979	議会タブレット端末通信費(令和2年5月利用分)
3 R2.7.11	R2.7.16	3,979	議会タブレット端末通信費(令和2年6月利用分)
4 R2.8.11	R2.8.18	3,979	議会タブレット端末通信費(令和2年7月利用分)
5 R2.9.12	R2.9.16	3,979	議会タブレット端末通信費(令和2年8月利用分)
6 R2.10.11	R2.10.13	3,979	議会タブレット端末通信費(令和2年9月利用分)
7 R2.11.11	R2.11.17	3,979	議会タブレット端末通信費(令和2年10月利用分)
8 R2.12.12	R2.12.16	3,979	議会タブレット端末通信費(令和2年11月利用分)
9 R3.1.13	R3.1.18	3,979	議会タブレット端末通信費(令和2年12月利用分)
10 R3.2.11	R3.2.17	3,980	議会タブレット端末通信費(令和3年1月利用分)
11 R3.3.12	R3.3.15	3,980	議会タブレット端末通信費(令和3年2月利用分)
12 R3.4.11	R3.4.14	3,980	議会タブレット端末通信費(令和3年3月利用分)
支払額合計 ①		47,751	
政務活動費充当上限額 ①×1/2		23,875	※議会タブレット端末通信費に限り、議員負担額の2分の1を上限として充当することができる
政務活動費支出額		23,875	

※領収書は別紙貼付

請求書 (X i)

719-3292  
 真庭市久世2927-2  
 真庭市議会  
 原 秀樹 様

0011600#

020052001005356308



NTT docomo 00111800  
 株式会社NTTドコモ CT111B  
 〒100-6150 千代田区永田町2-11-10

発行年月日 2020年 5月11日発行  
 受託会社 NTTファイナンス株式会社  
 関西総合料金センター  
 お問合せ先 0120-800-000 (総合)  
 (混付先)  
 〒538 大阪市城東区森之宮1-6  
 -0025 -111 NLC森の宮ビル  
 社用コード CT1-11B-J-00-000-00010-07 (50)  
 (000000) (0800)



印原、NTTドコモのサービスをご利用いただきましてありがとうございます。  
 ご利用料金を請求させていただきますので、お支払期限までに直前に記載されている場所でお支払いをお願いします。  
 <お問合せ先>ドコモショップから ☎☎☎ (無料) 一般電話から0120-800-000 午前9:00~午後8:00 ( 1/2ページ)

お客様電話番号 (PHONE NUMBER) お客様番号 (CUSTOMER NUMBER)	請求年月 (MONTH OF ISSUE)	ご請求金額 (TOTAL AMOUNT) 35、消費税等相当額 (TAX)	お支払期限 (DUE DATE)
	2020年 5月ご請求分 (2020年 4月ご利用分)	3,979円 (361円)	2020年 6月 1日 (月) (2020. 6. 1)

お知らせ

前月ご請求金額	3,979円

請求書名 原 秀樹 様  
 請求年月 2020年 5月ご請求分  
 金額 ¥3,979-  
 (うち、消費税等相当額 ¥361-)  
 交際人 株式会社NTTドコモ  
 お問合せ先 0120-800-000 (総合)  
 〒538 105 大阪市城東区森之宮1-6  
 -0025  
 20.5.18  
 株式会社NTTドコモ  
 収入印紙 400円  
 (金額印紙・CVS印紙) 2枚必要

1下の部分を切り取り、当社指定のコンビニエンスストア、郵便局、郵便局、ドコモショップへお支払いをお願いします (詳細は裏面をご覧ください)。  
 Cut off the slip below and use it when paying the charges at one of our designated convenience stores, a financial institution, a post office, or a docomo shop.

CT111B 00111600

お客様電話番号 PHONE NUMBER		請求年月 MONTH OF ISSUE	2020年 5月ご請求分	ご契約台数 NUMBER OF REGISTERED PHONES	1台
-------------------------	--	------------------------	--------------	--------------------------------------	----

ご請求内訳

(お客様番号)

(2/2ページ)

内訳項目 CHARGE BREAKDOWN BY CATEGORY (YEN)	金額 (円) AMOUNT (YEN)	内訳金額 (円) AMOUNT (YEN)	請求内訳等詳細 DETAILS OF CHARGE BREAKDOWN	税区分 TAX
			4月ご利用分	
◇その他ご利用料金等 (計)	3,618	3,618	定額料金超過分 定額は0円です。	合算
◇消費税等相当額 (計)	361	361	消費税等相当額 (合計) 合算表示の料金合計×10%	
◇合計	3,979	3,979	合計	

●各様お申込み・お手続き、ご契約内容の確認などは、インターネットからできます。  
 【スマートフォン】はdメニュー、【iモード】はiMenu、【PC】はドコモHPのマイドコモから「ドコモオンライン手続き」をご利用いただけます。

※※※ユニバーサルサービス料について※※※  
 ユニバーサルサービス料は、ユニバーサルサービス(NNTT東西の加入電話等)の提供を確保するために必要な費用の一部を通信事業者全体で電話番号数に応じて負担するユニバーサルサービス制度の趣旨に基づき、ご負担をお願いしている料金です。



請求書 (Xi)

719-3292  
 真庭市久世2927-2

真庭市議会  
 原 秀樹 様

0011898#



NTT docomo

00111898

株式会社NTTドコモ  
 〒100-6150 千代田区永田町2-1-1

発行年月日 2020年 6月12日発行  
 支社 株式会社NTTファイナンス株式会社  
 関西総合料金センター  
 お問合せ先 0120-800-000 (総合)  
 [混付先]  
 〒536 大阪府東区森之宮1-6  
 -0025 111 NLC森の宮ビル  
 社用コード CT111B-J-00-000010-07(50)  
 (000000) 00001



日頃、NTTドコモのサービスをご利用いただきまして誠にありがとうございます。  
 ご利用料金をご請求させていただきまますので、お支払期限までに裏面に記載されている場所でお支払いをお願いします。  
 <お問合せ先>ドコモ電話から【15】(無料) 一般電話から0120-800-000 午前9:00~午後8:00

お客様番号 (PHONE NUMBER) (CUSTOMER NUMBER)	請求年月 (MONTH OF ISSUE)	ご請求金額 (TOTAL AMOUNT) うち、消費税等相当額 (TAX)	お支払期限 (DUE DATE)
XXXXXXXXXX	2020年 6月ご請求分 (2020年 5月ご利用分)	3,979円 (361円)	2020年 6月30日(火) (2020. 6. 30)

お知らせ

前月ご請求金額	3,979円

NTT DOCOMO

請求先氏名 原 秀樹 様

請求先住所 真庭市久世2927-2

請求年月 2020年 6月ご請求分

金額(円) ¥3,979-

うち、消費税等相当額 ¥361-

支払人 株式会社NTTドコモ

お問合せ先 0120-800-000 (総合)

印

2020.6.18

231580

収入印紙

1下の部分を切り取り、当社指定のコンビニエンスストア、金融機関、郵便局、ドコモショップへお支払いをお願いします(詳細は裏面をご確認ください)。  
 Cut off the slip below and use it when paying the charges at one of our designated convenience stores, a financial institution, a post office, or a docomo shop.

CT111B 00111898

お客様電話番号 PHONE NUMBER		請求年月 MONTH OF ISSUE	2020年 6月ご請求分	ご契約台数 NUMBER OF REGISTERED PHONES	1台
-------------------------	--	------------------------	--------------	--------------------------------------	----

ご請求内訳

(お客様番号 XXXXXXXX)

内訳項目 CHARGE BREAKDOWN BY CATEGORY (YEN)	金額 (円)	内訳金額 (円) AMOUNT (YEN)	請求内訳等詳細 DETAILS OF CHARGE BREAKDOWN	税区分 TAX
5月ご利用分				
◇その他ご利用料金等(計)	3,618	3,618	定額料金超過分	合界
◇消費税等相当額(計)	361	361	消費税率相当額(合計)	合界表示の料金合計×10%
◇合計	3,979	3,979	合計	

●各欄お申込み・お手続き、ご契約内容の確認などは、インターネットからできます。

[スマートフォン] はdメニュー、[iモード] はiMenu、[PC] はドコモHPのマイドコモから「ドコモオンライン手続き」をご利用いただけます。

※本ホユニバーサルサービス料について※

ユニバーサルサービス料は、ユニバーサルサービス(NTT東西の加入電話等)の提供を確保するために必要な費用の一部を通信事業者全体で電話番号数に応じて負担するユニバーサルサービス制度の趣旨に基づき、ご負担をお願いしている料金です。



719-3292  
真庭市久世2927-2

真庭市議会  
原 秀樹 様



0011543#



020072001008493267

株式会社NTTドコモ CT1118  
〒100-6150 千代田区永田町2-11-1

発行年月日 2020年 7月11日発行  
受託会社 NTTファイナンス株式会社  
関西総合料金センター  
お問合せ先 0120-800-000 (総合)  
[通付先]  
〒536 大阪市城東区森之宮1-6  
-0025 -111 NLC森の宮ビル  
社用コード CTI-118-J-00-00010-07(50)  
(000000) 00001

日頃、NTTドコモのサービスをご利用いただきまして誠にありがとうございます。  
ご利用料金をご請求させていただきますので、お支払期限までに裏面に記載されている場所でお支払いをお願いします。  
〈お問合せ先〉ドコモ電話から【151】(無料) 一般電話から0120-800-000 午前9:00~午後8:00

( 1/2ページ)

お客様電話番号 (PHONE NUMBER) お客様番号 (CUSTOMER NUMBER)	請求年月 (MONTH OF ISSUE)	ご請求金額 (TOTAL AMOUNT) うち、消費税等相当額 (TAX)	お支払期限 (DUE DATE)
[REDACTED]	2020年 7月ご請求分 (2020年 6月ご利用分)	3,979円 (361円)	2020年 7月 31日 (金) (2020. 7. 31)

お 知 ら せ

前月ご請求金額	3,979円

株式会社 NTT DOCOMO

お客様名 原 秀樹 様  
2020年 7月ご請求分  
金額(円) ¥3,979-  
うち、消費税等相当額 ¥361-  
株式会社NTTドコモ  
お問合せ先 0120-800-000  
請求コード CTI-118-J-00-00010-07(50)  
請求金額 3,979円  
消費税等相当額 361円  
合計 4,340円

お客様電話番号 PHONE NUMBER	[REDACTED]	請求年月 MONTH OF ISSUE	2020年 7月ご請求分	ご契約台数 NUMBER OF REGISTERED PHONES	1台
-------------------------	------------	------------------------	--------------	--------------------------------------	----

ご請求内訳 CHARGE BREAKDOWN BY CATEGORY (YEN)		内訳金額 (円) AMOUNT (YEN)		請求内訳等詳細 DETAILS OF CHARGE BREAKDOWN		税区分 TAX
◇その他ご利用料金等 (計)	3,618	3,618	6月ご利用分			合 算
◇消費税等相当額 (計)	361	361	定額料金超過分	定額は0円です。		
◇合計	3,979	3,979	消費税等相当額 (合計)	合算表示の料金合計×10%		
			合計			

●各親お申込み・お手続き、ご契約内容の確認などは、インターネットからできます。  
【スマートフォン】はdメニュー、【iモード】はiMenu、【PC】はドコモHPのマイドコモから「ドコモオンライン手続き」をご利用いただけます。

\*\*\*ユニバーサルサービス料について\*\*\*  
ユニバーサルサービス料は、ユニバーサルサービス (NTT東西の加入電話等) の提供を確保するために必要な費用の一部を適倍

請求書 (Xi)

719-3292  
 夷庭市久世2927-2

夷庭市議会  
 原 秀樹 様

0011620#



NTT docomo 0011620  
 株式会社NTTドコモ CT111B  
 〒100-6150 千代田区永田町2-11-1

発行年月日 2020年 8月11日発行  
 受託会社 NTTファイナンス株式会社  
 関西総合料金センター  
 お問い合わせ先 0120-800-000 (総合)  
 (通称先)  
 〒536 大阪市城東区森之宮1-6  
 〒0025 〒111 NLC森の宮ビル  
 社用コード CT1-11B-J-00-000-000010-07(50)  
 (800000) 00001

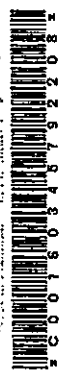

日頃、NTTドコモのサービスをご利用いただきまして誠にありがとうございます。  
 ご利用料金をご請求させていただきましますので、お支払期限までご返金に記載されている場所でお支払いをお願いします。  
 <お問い合わせ先>ドコモ電話から(151) (無料) 一般電話から0120-800-000 午前9:00~午後8:00 ( 1/2ページ)

お客様電話番号 (PHONE NUMBER)	請求年月 (MONTH OF ISSUE)	ご請求金額 (TOTAL AMOUNT) うち、消費税等相当額 (TAX)	お支払期限 (DUE DATE)
[REDACTED]	2020年 8月ご請求分 (2020年 7月ご利用分)	3,979円 (361円)	2020年 8月31日 (月) (2020. 8. 31)

お知らせ

前月ご請求金額 3,979円

NTTドコモ  
 請求書  
 2020年 8月ご請求分  
 ¥3,979-  
 (うち、消費税等相当額) ¥361-  
 株式会社NTTドコモ  
 0120-800-000  
 2818  
 (金融機関・CS専用お支払い)

1 下の部分を切り取り、当社指定のコンビニエンスストア、金融機関、郵便局、ドコモショップへお支払いをお願いします (詳細は裏面をご確認ください)。  
 Cut off the slip below and use it when paying the charges at one of our designated convenience stores, a financial institution, a post office, or a docomo shop.

CT111B 0011620

お客様電話番号 PHONE NUMBER	[REDACTED]	請求年月 MONTH OF ISSUE	2020年 8月ご請求分	ご契約台数 NUMBER OF REGISTERED PHONES	1台
-------------------------	------------	------------------------	--------------	--------------------------------------	----

内訳項目 CHARGE BREAKDOWN BY CATEGORY (YEN)	金額 (円)	内訳金額 (円) AMOUNT (YEN)	請求内訳等詳細 DETAILS OF CHARGE BREAKDOWN	税区分 TAX
◇その他ご利用料金等 (計)	3,618	3,618	7月ご利用分	合 算
◇消費税等相当額 (計)	361	361	定期料金超過分 定期は0円です。	
◇合計	3,979	3,979	消費税等相当額 (合計) 合算表示の料金合計×10%	
			合計	

●各回お申込み・お手続き、ご契約内容の確認などは、インターネットからできます。  
 【スマートフォン】はdメニュー、【iモード】はiMenu、【PC】はドコモHPのマイドコモから  
 【ドコモオンライン手続き】をご利用いただけます。

\*\*\*ユニバーサルサービス料について\*\*\*  
 ユニバーサルサービス料は、ユニバーサルサービス (NTT東日本の加入電話等) の提供を確保するために必要な費用の一部を適格事業者全体で電話番号数に応じて負担するユニバーサルサービス制度の措置に基づき、ご負担をお願いしている料金です。

719-3292  
真庭市久世2927-2

真庭市議会  
原 秀樹 様

株式会社NTTドコモ  
〒100-6150 千代田区永田町2-11-1

発行年月日 2020年 9月12日発行  
受託会社 NTTファイナンス株式会社  
関西総合料金センター  
お問合せ先 0120-800-000 (総合)  
[還付先]  
〒536 大阪市城東区森之宮1-6  
-0025 -11-1 NLC森の宮ビル  
社用コード CTI-118-J-00-000-00010-07(50)  
(009000) 00001

0011752#



020092001008447610



3項、NTTドコモのサービスをご利用いただきまして誠にありがとうございます。  
2利用料金をご請求させていただきますので、お支払期限までに裏面に記載されている場所でお支払いをお願いします。  
<お問合せ先>ドコモ電話から【151】(無料) 一般電話から0120-800-000 午前9:00~午後8:00 ( 1/2ページ)

お客様電話番号 (PHONE NUMBER) (CUSTOMER NUMBER)	請求年月 (MONTH OF ISSUE)	ご請求金額 (TOTAL AMOUNT) うち、消費税等相当額 (TAX)	お支払期限 (DUE DATE)
[REDACTED]	2020年 9月ご請求分 (2020年 8月ご利用分)	3,979円 (361円)	2020年 9月 30日 (水) (2020. 9. 30)

お知らせ

前月ご請求金額 3,979円

X1  
 請求先氏名 原 秀樹 様  
 お客様番号 [REDACTED]  
 2020年 9月ご請求分  
 金額(円) ¥3,979-  
 (うち、消費税等相当額) ¥361-  
 受取人 株式会社NTTドコモ  
 お問合せ先 (総合) 0120-800-000  
 受付時間 9:00~17:00  
 2020.9.16  
 取込日 2020.9.16  
 (金額欄・CVS用)→お客様

お客様電話番号 PHONE NUMBER	[REDACTED]	請求年月 MONTH OF ISSUE	2020年 9月ご請求分	ご契約台数 NUMBER OF REGISTERED PHONES	1台
-------------------------	------------	------------------------	--------------	--------------------------------------	----

ご請求内訳 (お客様番号 [REDACTED]) ( 2/2ページ )

内訳項目 CHARGE BREAKDOWN BY CATEGORY (円)	金額 (円)	内訳金額 (円) AMOUNT (YEN)	請求内訳等詳細 DETAILS OF CHARGE BREAKDOWN	税区分 TAX
◇その他ご利用料金等 (計)	3,618	3,618	8月ご利用分 定額料金超過分 定額は0円です。	合 算
◇消費税等相当額 (計)	361	361	消費税等相当額 (合計) 合算表示の料金合計×10%	
◇合計	3,979	3,979	合計	

●各種お申込み・お手続き、ご契約内容の確認などは、インターネットからできます。  
【スマートフォン】はdメニュー、【iモード】はiMenu、【PC】はドコモHPのマイドコモから「ドコモオンライン手続き」をご利用いただけます。  
\*ユニバーサルサービス料について\*  
ユニバーサルサービス料は、ユニバーサルサービス（NTT東の加入電話番号）の提供を確保するために必要な費用の一部を前

719-3292  
真庭市久世2-9-27-2

真庭市議会  
原 秀樹 様



0011855#



020102001010060628

株式会社NTTドコモ CT111B  
〒100-6150 千代田区永田町2-11-1

発行年月日 2020年10月11日発行  
受託会社 NTTファイナンス株式会社  
関西総合料金センター  
お問合せ先 0120-800-000 (総合)  
【受付先】  
〒536 大阪市城東区森之宮1-6  
-0025 -111 NLC森の宮ビル  
社用コード CT1-11B-J-00-00010-07(50)  
(000000) 00001

日頃、NTTドコモのサービスをご利用いただきまして誠にありがとうございます。  
ご利用料金をご請求させていただきますので、お支払期限までに裏面に記載されている場所でお支払いをお願いします。  
＜お問合せ先＞ドコモ電話から【191】(無料) 一般電話から0120-800-000 午前9:00～午後8:00

( 1/2ページ)

お客様番号 (PHONE NUMBER) (CUSTOMER NUMBER)	請求年月 (MONTH OF ISSUE)	ご請求金額 (TOTAL AMOUNT) うち、消費税等相当額 (TAX)	お支払期限 (DUE DATE)
[REDACTED]	2020年 10月ご請求分 (2020年 9月ご利用分)	3,979円 (361円)	2020年 11月 2日 (月) (2020. 11. 2)

お知らせ

前月ご請求金額	3,979円
---------	--------

払込依頼書 NTT DOCOMO  
X1  
ご請求先氏名 原 秀樹 様  
ZUZU 千代田区永田町2-11-1  
金額(円) ¥3,979-  
(うち、消費税等相当額) ¥361-  
交付人 株式会社NTTドコモ  
お問合せ先 (総合) 0120-800-000  
受付時間 午前9時～午後8時

収入印紙貼付欄 (金額別・CVS用)→ご参照
---------------------------

お客様電話番号 PHONE NUMBER	[REDACTED]	請求年月 MONTH OF ISSUE	2020年10月ご請求分	ご契約台数 NUMBER OF REGISTERED PHONES	1台
-------------------------	------------	------------------------	--------------	--------------------------------------	----

ご請求内訳		請求内訳等詳細		税区分
内訳項目 CHARGE BREAKDOWN BY CATEGORY (YEN)	金額 (円)	内訳金額 (円) AMOUNT (YEN)	請求内訳等詳細 DETAILS OF CHARGE BREAKDOWN	TAX
◇その他ご利用料金等 (計)	3,618	3,618	9月ご利用分 定額料金超過分 定額は0円です。	合 源
◇消費税等相当額 (計)	361	361	消費税等相当額 (合計)	合算表示の料金合計×10%
◇合計	3,979	3,979	合計	

●各種お申込み・お手続き、ご契約内容の確認などは、インターネットからできます。  
【スマートフォン】はdメニュー、【iモード】はiMenu、【PC】はドコモHPのマイドコモから「ドコモオンライン手続き」をご利用いただけます。

※本光ユニバーサルサービス料について※※※  
ユニバーサルサービス料は、ユニバーサルサービス (NTT東西の加入電話等) の提供を確保するために必要な費用の一部を通信

請求書 (Xi)

719-3292  
 真庭市久世2927-2

真庭市議会  
 原 秀樹 様



0011909#



020112001008267390

NTT docomo

0011909

株式会社NTTドコモ  
 〒100-6150 千代田区永田町2-11-1

CT1118

発行年月日 2020年11月11日発行  
 受託会社 NTTファイナンス株式会社  
 関西総合料金センター  
 お問合せ先 0120-800-000 (総合)  
 【受付先】  
 〒536 大阪市城東区森之宮1-6  
 -0025 -111 NLC森の宮ビル  
 社用コード CT1-118-J-00-00010-07(50)  
 (00000) 00001



日頃、NTTドコモのサービスをご利用いただきまして誠にありがとうございます。  
 ご利用料金をご請求させていただきますので、お支払期限までに裏面に記載されている形跡でお支払いをお願いします。  
 <お問合せ先>ドコモ電話から【191】(無料) 一般電話が60120-800-000 午前9:00~午後8:00

( 1/2ページ)

お客様番号 (PHONE NUMBER) お客様番号 (CUSTOMER NUMBER)	請求年月 (MONTH OF ISSUE)	ご請求金額 (TOTAL AMOUNT) うち、消費税等相当額 (TAX)	お支払期限 (DUE DATE)
	2020年 11月ご請求分 (2020年 10月ご利用分)	3,979円 (361円)	2020年 11月 30日 (月) (2020. 11. 30)

お知らせ

前月ご請求金額	3,979円

支払済額 NTT DOCOMO

お客様番号  
原 秀樹 様

請求年月  
2020年11月ご請求分  
金額(円)  
¥3,979-  
(うち、消費税等相当額)  
¥361-

受託会社  
株式会社NTTドコモ  
お問合せ先  
0120-800-000  
受付時間  
24時間受付  
24時間受付  
24時間受付  
24時間受付

請求金額  
3,979円  
消費税等相当額  
361円  
合計  
3,979円

請求内訳  
10月ご利用分  
定額料金額過分  
消費税等相当額(合計)  
合計

↓下の部分を切り取り、当社指定のコンビニエンスストア、宝くじ店、郵便局、ドコモショップへお支払いをお願いします(詳細は裏面をご確認ください)。  
 Cut off the slip below and use it when making the charges at one of our designated convenience stores, a financial institution, a post office, or a docomo shop.

CT1118 0011909

お客様電話番号 PHONE NUMBER	請求年月 MONTH OF ISSUE	2020年11月ご請求分	ご契約台数 NUMBER OF REGISTERED PHONES	1台
-------------------------	------------------------	--------------	--------------------------------------	----

ご請求内訳 (お客様番号)		請求内訳等詳細 (2/2ページ)		税区分 TAX
内訳項目 CHARGE BREAKDOWN BY CATEGORY (YEN)	金額(円) AMOUNT (YEN)	内訳金額(円) AMOUNT (YEN)	請求内訳等詳細 DETAILS OF CHARGE BREAKDOWN	
◆その他ご利用料金等(計)	3,618	3,618	10月ご利用分	
◆消費税等相当額(計)	361	361	定額料金額過分	合 算
◆合計	3,979	3,979	消費税等相当額(合計)	
			合計	

●各種お申し込み・お手続き、ご契約内容の確認などは、インターネットからできます。  
 【スマートフォン】はdメニュー、【iモード】はiMenu、【PC】はドコモHPのマイドコモから「ドコモオンライン手続き」をご利用いただけます。

\*\*\*ユニバーサルサービス料について\*\*\*  
 ユニバーサルサービス料は、ユニバーサルサービス(NTT東西の加入電話等)の提供を確保するために必要な費用の一部を通信事業者全体で電話番号数に応じて負担するユニバーサルサービス制度の拠出に基づき、ご負担をお願いしている料金です。

請求書 (X i)

719-3292  
真庭市久世2927-2

真庭市議会  
原 秀樹 様

0012842 #



NTT docomo

00112842

株式会社NTTドコモ  
〒100-6150 千代田区永田町2-11-1

CT11IB

発行年月日 2020年12月12日発行  
 受託会社 NTTファイナンス株式会社  
 関西総合料金センター  
 お問合せ先 0120-800-000 (総合)  
 [運付先]  
 〒536 大阪市城東区津之宮1-6  
 〒0025 〒111 NLC株の宮ビル  
 社用コード CT1-11B-1-00-000-000010-07(50)  
 <000000> 00001

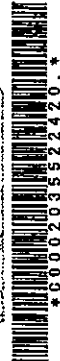

日頃、NTTドコモのサービスをご利用いただきまして誠にありがとうございます。  
 ご利用料金をご請求させていただきますので、お支払期限までに裏面に記載されている場所でお支払いをお願いします。  
 <お問合せ先>ドコモ宛先から11511(無料) 一般電話から0120-800-000 午前9:00~午後8:00

( 1 / 2 ページ )

お客様電話番号 (PHONE NUMBER) お客様番号 (CUSTOMER NUMBER)	請求年月 (MONTH OF ISSUE)	ご請求金額 (TOTAL AMOUNT) ※、消費税等相当額(TAX)	お支払期限 (DUE DATE)
XXXXXXXXXX	2020年 12月ご請求分 (2020年 11月ご利用分)	3,979円 (361円)	2021年 1月 4日(月) (2021. 1. 4)

お知らせ

\*\*\* ドコモからのお知らせ \*\*\*  
 ユニバーサルサービス制度の番号単価の改定に伴い、2021年1月ご利用分からユニバーサルサービス料を1電話番号あたり月額2円(税抜)から3円(税抜)に改定いたします。詳しくはドコモのホームページにてご確認ください。引き続きお客様のご理解とご協力を賜りますようお願い申し上げます。

前月ご請求金額	3,979円

NTT DOCOMO X i

お客様番号  
原 秀樹 様

請求年月  
2020年12月ご請求分  
金額(円)  
¥3,979

お支払期限  
2021年1月4日

受託会社  
株式会社NTTドコモ  
お問合せ先  
0120-800-000

請求金額  
2,121円

お支払場所  
〒100-6150 千代田区永田町2-11-1

↓下の部分を切り取り、当社指定のコンビニエンスストア、金融機関、郵便局、ドコモショップへお支払いをお願いします(詳細は裏面をご確認ください)。  
 Cut off the slip below and use it when paying the charges at one of our designated convenience stores, a financial institution, a post office, or a docomo shop.

CT11IB 00112842

お客様電話番号 PHONE NUMBER	XXXXXXXXXX	請求年月 MONTH OF ISSUE	2020年12月ご請求分	ご契約台数 NUMBER OF REGISTERED PHONES	1台
-------------------------	------------	------------------------	--------------	--------------------------------------	----

ご請求内訳

(お客様番号 XXXXXXXX)

( 2 / 2 ページ )

内訳項目 CHARGE BREAKDOWN BY CATEGORY (YEN)	金額(円)	内訳金額(円) AMOUNT (YEN)	請求内訳等詳細 DETAILS OF CHARGE BREAKDOWN	税区分 TAX
◇その他ご利用料金等(計)	3,618	3,618	11月ご利用分	台算
◇消費税等相当額(計)	361	361	定額料金超過分 定額は0円です。	
◇合計	3,979	3,979	消費税等相当額(合計) 合算表示の料金合計×10%	
合計	3,979	3,979	合計	

●各種お申込み・お手続き、ご契約内容の確認などは、インターネットからできます。  
 [スマートフォン] はdメニュー、[iモード] はiMenu、[PC] はドコモHPのマイドコモから「ドコモオンライン手続き」をご利用いただけます。

\*\*\*ユニバーサルサービス料について\*\*\*  
 ユニバーサルサービス料は、ユニバーサルサービス(NTT東西の加入電話番号)の提供を確保するために必要な費用の一部を通信事業者全体で電話番号数に応じて負担するユニバーサルサービス制度の趣旨に基づき、ご負担をお願いしている料金です。

719-3292  
真庭市久世2927-2

真庭市議会  
原 秀樹 様

株式会社NTTドコモ  
〒100-6150 千代田区永田町2-11-1

発行年月日: 2021年 1月13日発行  
 受託会社: NTTファイナンス株式会社  
 関西総合料金センター  
 お問い合わせ先: 0120-800-000 (総合)  
 (通付先)  
 〒536 大阪市城東区津之宮1-6  
 〒0025 -111 NLC森の宮ビル  
 社用コード: CT1-11B-J-00-000-000010-07(50)  
 <000000> 00001

0011626#

021012001008212165



日頃、NTTドコモのサービスをご利用いただきまして誠にありがとうございます。  
 ご利用料金をご請求させていただきますので、お支払期限までに裏面に記載されている場所でお支払いをお願いします。  
 <お問い合わせ先> ドコモ電話から1511(無料) 一般電話から0120-800-000 午前9:00~午後8:00

( 1 / 2 ページ )

お客様電話番号 (PHONE NUMBER) お客様番号 (CUSTOMER NUMBER)	請求年月 (MONTH OF ISSUE)	ご請求金額 (TOTAL AMOUNT) うち、消費税等相当額 (TAX)	お支払期限 (DUE DATE)
	2021年 1月ご請求分 (2020年 12月ご利用分)	3,979円 (361円)	2021年 2月 1日(月) (2021. 2. 1)

お知らせ

\*\*\* ドコモからのお知らせ \*\*\*  
 ユニバーサルサービス制度の番号単価の改定に伴い、2021年1月ご利用分からユニバーサルサービス料を1電話番号当たり月額2円(税抜)から3円(税抜)に改定いたします。詳しくはドコモのホームページにてご確認ください。引き続きお客様のご理解とご協力を賜りますようお願い申し上げます。

前月ご請求金額	3,979円

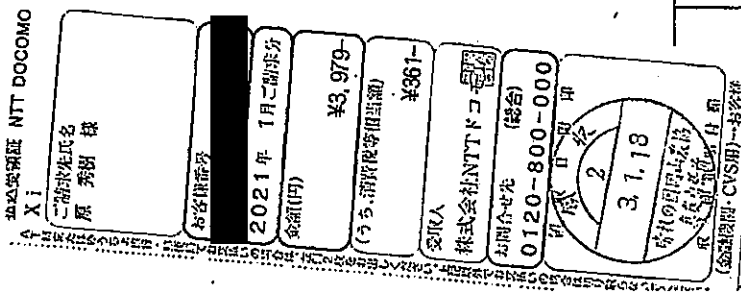

お客様電話番号 PHONE NUMBER	請求年月 MONTH OF ISSUE	2021年 1月ご請求分	ご契約台数 NUMBER OF REGISTERED PHONES	1台
-------------------------	------------------------	--------------	--------------------------------------	----

ご請求内訳 (お客様番号) ( 2 / 2 ページ )

内訳項目 CHARGE BREAKDOWN BY CATEGORY (YEN)	金額 (円)	内訳金額 (円) AMOUNT (YEN)	請求内訳等詳細 DETAILS OF CHARGE BREAKDOWN	税区分 TAX
◇その他ご利用料金等 (計)	3,618	3,618	12月ご利用分	合算
◇消費税等相当額 (計)	361	361	定額料金超過分 定額は0円です。	
◇合計	3,979	3,979	消費税等相当額 (合計) 合算表示の料金合計×10%	
			合計	

●各回お申込み・お手続き、ご契約内容の確認などは、インターネットからできます。  
 [スマートフォン] はdメニュー、[iモード] はiMenu、[PC] はドコモHPのマイドコモから「ドコモオンライン手続き」をご利用いただけます。

※ユニバーサルサービス料について※  
 ユニバーサルサービス料は、ユニバーサルサービス (NTT東西の加入電話番号) の提供を確保するために必要を費用の一部を通信



請求書 (Xi)

719-3292  
 真庭市久世2927-2  
 真庭市議会  
 原 秀樹 様

NTT docomo 00111856  
 株式会社NTTドコモ CT11IB  
 〒100-6150 千代田区永田町2-11-1

発行年月日 2021年 2月 1日発行  
 受託会社 NTTファイナンス株式会社  
 関西貸付センター  
 お問い合わせ先 0120-800-000 (総合)  
 (受付先)  
 〒536 大阪府東区森之宮1-6  
 -0025 -111 NLC森の宮ビル  
 社用コード CT11IB-J-06-000-000010-07(50)  
 <000000> 00001

0011856#



0011856

#00001034201220R\*

日頃、NTTドコモのサービスをご利用いただきまして誠にありがとうございます。  
 ご利用料金をご請求させていただきますので、お支払期限までに裏面に記載されている場所でお支払いをお願いします。  
 <お問い合わせ先>ドコモ電話から ☎☎☎ (無料) 一般電話から0120-800-000 午前9:00~午後8:00

( 1/2ページ )

お客様電話番号 (PHONE NUMBER) (CUSTOMER NUMBER)	請求年月 (MONTH OF ISSUE)	ご請求金額 (TOTAL AMOUNT) うち、消費税等相当額 (TAX)	お支払期限 (DUE DATE)
XXXXXXXXXX	2021年 2月ご請求分 (2021年 1月ご利用分)	3,980円 (361円)	2021年 3月 1日(月) (2021. 3. 1)

お知らせ

\*\*\* ドコモからのお知らせ \*\*\*  
 ユニバーサルサービス制度の番号単価の改定に伴い、2021年1月ご利用分からユニバーサルサービス料を1電話番号当たり月額2円(税抜)から3円(税抜)に改定いたしました。詳しくはドコモのホームページにてご確認ください。引き続きお客様のご理解とご協力を賜りますようお願い申し上げます。

前月ご請求金額	3,979円

私達東証上場 NTT DOCOMO Xi 株式会社 真庭市議会 原 秀樹 様

2021年 2月ご請求分 金額(円) ¥3,980 (うち消費税等相当額) ¥361

受託人 株式会社NTTドコモ (総合) 0120-800-000

3.2.17

東証上場 株式会社NTTドコモ (東証コード: 6758)

↓下の部分を切り取り、当社指定のコンビニエンスストア、金融機関、郵便局、ドコモショップへお支払いをお願いします(詳細は裏面をご覧ください)。Cut off the slip below and use it when paying the charges at one of our designated convenience stores, a financial institution, a post office, or a docomo shop.

CT11IB 00111856

お客様電話番号 PHONE NUMBER	XXXXXXXXXX	請求年月 MONTH OF ISSUE	2021年 2月ご請求分	ご契約台数 NUMBER OF REGISTERED PHONES	1台
-------------------------	------------	------------------------	--------------	--------------------------------------	----

ご請求内訳 (お客様番号 XXXXXXXX) ( 2/2ページ )

内訳項目 CHARGE BREAKDOWN BY CATEGORY (YEN)	金額(円)	内訳金額(円) AMOUNT (YEN)	請求内訳等詳細 DETAILS OF CHARGE BREAKDOWN	税区分 TAX
1月ご利用分				
◇その他ご利用料金等(計)	3,619	3,619	定期料金超過分 定期は0円です。	合算
◇消費税等相当額(計)	361	361	消費税等相当額(合計) 合算表示の料金合計×10%	
◇合計	3,980	3,980	合計	

●各種お申込み・お手続き、ご契約内容の確認などは、インターネットからできます。  
 [スマートフォン]はdメニュー、[iモード]はiMenu、[PC]はドコモHPのマイドコモから「ドコモオンライン手続き」をご利用いただけます。

\*\*\*ユニバーサルサービス料について\*\*\*  
 ユニバーサルサービス料は、ユニバーサルサービス(N.T.T.東電の加入電話料)の提供を確保するために必要な費用の一部を適同事業者全体で電話番号数に応じて負担するユニバーサルサービス制度の趣旨に基づき、ご負担をお願いしている料金です。

719-3202  
〒100-6150 千代田区永田町2-11-1  
NTTドコモ株式会社  
原 秀樹 様

発行年月日 2021年 3月 2日発行  
発行会社 NTTドコモ株式会社  
〒100-6150 千代田区永田町2-11-1  
関西総合サービスセンター  
お問合せ先 0120-800-000(総合)  
[受付時間]  
〒536 大阪市東区東之巻1-6  
〒0025 札幌市中央区南一条西5丁目  
社用コード (71)118-1-00-000:000010:07(30)  
<000000> 00001

0011713#



021032001008239363

日頃、NTTドコモのサービスをご利用いただきまして誠にありがとうございます。  
ご利用料金をご請求させていただきますので、お支払期限までに裏面に記載されている場所でお支払いをお願いします。  
<お問合せ先>ドコモ電話から【1171】(無料) 一般電話から0120-800-000 午前9:00~午後8:00

お客様番号 PHONE NUMBER (CUSTOMER NUMBER)	請求年月 (MONTH OF ISSUE)	請求金額 (TOTAL AMOUNT) 3名、消費税等相当額(TAX)	お支払期限 (DUE DATE)
[REDACTED]	2021年 3月ご請求分	3,980円 361円)	2021年 3月 31日(水) (2021. 3. 31)

ご請求先名 原 秀樹 様  
ご請求先住所 [REDACTED]  
2021年 3月ご請求分  
金額(円) ¥3,980  
(うち、消費税等相当額) ¥361  
受取人 株式会社NTTドコモ  
お問合せ先(総合) 0120-800-000  
受付時間 午前9時~午後8時  
ご請求先住所 原 秀樹 様  
〒100-6150 千代田区永田町2-11-1  
NTTドコモ株式会社  
〒536 大阪市東区東之巻1-6  
〒0025 札幌市中央区南一条西5丁目

00130-9-562660  
NTTファイナンス(株)  
(ドコモ利用分)  
3,980円  
2021年 3月ご請求分  
金額(円) ¥3,980  
(うち、消費税等相当額) ¥361  
受取人 株式会社NTTファイナンス  
お問合せ先(総合) 0120-800-000  
受付時間 午前9時~午後8時  
ご請求先住所 原 秀樹 様  
〒100-6150 千代田区永田町2-11-1  
NTTドコモ株式会社  
〒536 大阪市東区東之巻1-6  
〒0025 札幌市中央区南一条西5丁目

前月ご請求金額	3,980円
前々月ご請求金額	
前々々月ご請求金額	

お支払いをお願いします(詳細は裏面をご覧ください)。  
at stores, a financial institution, a post office, or a docomo shop.

お客様電話番号 PHONE NUMBER	請求年月 MONTH OF ISSUE	2021年 3月ご請求分	ご契約台数 NUMBER OF REGISTERED PHONES	1台
-------------------------	------------------------	--------------	--------------------------------------	----

内訳項目 CHARGE BREAKDOWN BY CATEGORY	金額(円) AMOUNT (YEN)	内訳金額(円) AMOUNT (YEN)	請求内訳等詳細 DETAILS OF CHARGE BREAKDOWN	税区分 TAX
◇その他ご利用料金等(計)	3,619	3,619	2月ご利用分 定額料金超過分 定額は0円です。	合算
◇消費税等相当額(計)	361	361	消費税等相当額(合計) 合算表示の料金合計×10%	
◇合計	3,980	3,980	合計	

●各欄お申込み・お手続き、ご契約内容の確認などは、インターネットからできます。  
【スマートフォン】はdメニュー、【iモード】はiMenu、【PC】はドコモHPのマイドコモから  
「ドコモオンライン手続き」をご利用いただけます。

請求書 (X-i)

NTT docomo

00111820

719-3292  
 東京都久世2927-2  
 東京都議会  
 原 秀樹 様

株式会社NTTドコモ  
 〒100-6150 千代田区千代田2-11-1  
 発行年月日 2021年 4月11日発行  
 支払会社 NTTファイナンス株式会社  
 関西支店センター  
 お客様先 0120-800-000 (総合)  
 (課外先)  
 〒536 大阪市城東区森之家1-6  
 -0025 -111-NLC森の寓ビル  
 社用コード CT1-116-J-00-000-000010-07(50)  
 <000000> 00001

0011820#



0281100

日頃、NTTドコモのサービスをご利用いただきまして誠にありがとうございます。  
 ご利用料金をご請求させていただいておりますので、お支払期までに返函に記されている場所でお支払いをお願いします。  
 <お客様先>ドコモ電話から11511(総合) 一般電話から0120-800-000 午前9:00~午後8:00 (1/2ページ)

お客様電話番号 (PHONE NUMBER) (CUSTOMER NUMBER)	請求年月 (MONTH OF ISSUE)	ご請求金額 (TOTAL AMOUNT) うち、消費税等附加税(TAX)	お支払期限 (DUE DATE)
[REDACTED]	2021年 4月ご請求分 (2021年 3月ご利用分)	3,980円 (361円)	2021年 4月 30日(全) (2021. 4. 30)

お知らせ

BARCODE NTT DOCOMO

2021年 4月ご請求分  
 0120-800-000  
 株式会社NTTドコモ  
 〒100-6150 千代田区千代田2-11-1

前月ご請求金額 3,980円

以下の線を切り取り、当社のコンビニエンスストア、郵便局、支店、ドコモショップへお支払いをお願いします(送料は別途を別途ください)。  
 Cut off the slip below and use it when paying the charges at one of our designated convenience stores, a financial institution, a post office, or a docomo shop.

CT111B 00111820

お客様電話番号 PHONE NUMBER	[REDACTED]	請求年月 MONTH OF ISSUE	2021年 4月ご請求分	ご契約台数 NUMBER OF REGISTERED PHONES	1台
-------------------------	------------	------------------------	--------------	--------------------------------------	----

ご請求内訳

内訳項目 CHARGE BREAKDOWN BY DESCRIPTION	金額(円) AMOUNT (YEN)	内訳金額(円) AMOUNT (YEN)	請求内訳等詳細 DETAILS OF CHARGE BREAKDOWN	税区分 TAX
3月ご利用分				
3,619	3,619		定額料金超過分	台票
361	361		消費税等附加税(合計)	
3,980	3,980		合計	

●各種お申込み・お手続き、ご契約内容の確認などは、インターネットからできます。  
 [スマートフォン]はdメニュー、[iモード]はiMenu、[PC]はドコモHPのマイドコモから「ドコモオンライン手続き」をご利用いただけます。  
 各種サービスに関するお問い合わせは、ドコモのサービスセンター(0120-800-000)へお問い合わせください。また、ドコモショップへお問い合わせください。ドコモショップは、ドコモのサービスセンター(0120-800-000)からお問い合わせいただけます。ドコモショップは、ドコモのサービスセンター(0120-800-000)からお問い合わせいただけます。ドコモショップは、ドコモのサービスセンター(0120-800-000)からお問い合わせいただけます。

# 資料購入費

期間：令和2年4月～令和3年3月

内容：全国農業新聞購読料

政務活動費支出書

<input type="checkbox"/> 調査研究費	支出年月日	令和2年4月～令和3年3月
<input type="checkbox"/> 研修費	支出額	8,400円
<input type="checkbox"/> 広報費		
<input type="checkbox"/> 広聴費	支払先	(一社)岡山県農業会館
<input type="checkbox"/> 要請・陳情活動費		
<input type="checkbox"/> 会議費	支払内容	資料購入費
<input type="checkbox"/> 資料作成費		
<input checked="" type="checkbox"/> 資料購入費	積算根拠	別紙の通り
<input type="checkbox"/> 人件費		
<input type="checkbox"/> 事務費		

領収書等貼付欄(入りきらない場合は別紙に貼付)

※経費の種類ごとに日付順に整理し、重ならないように、タテ向きに揃えて貼り付けてください

○全国農業新聞購読料(令和2年4月～令和3年3月)

普通貯金  
(兼お借入明細)

自動振替をご利用の場合  
矢印の方向にお入れください

3

年月日	摘要	お支払金額(円)	お預り金額(円)	差引残高(円)
01-12-26				
01-12-26				
02-02-12				
02-02-20				
02-03-03				
02-03-03				
02-03-16				
02-03-23				
02-04-20				
02-04-27	口座振替	*4,200	全国農業新聞	*39,187.
02-05-13				
02-05-15				

普通貯金  
(兼お借入明細)

自動振替をご利用の場合  
矢印の方向にお入れください

4

年月日	摘要	お支払金額(円)	お預り金額(円)	差引残高(円)
02-09-11				
02-09-11				
02-10-06				
02-10-16				
02-10-20				
02-10-26				
02-10-26	口座振替	*4,200	全国農業新聞	*351,525.
02-10-30				
02-11-30				
02-12-04				
02-12-04				
02-12-10				

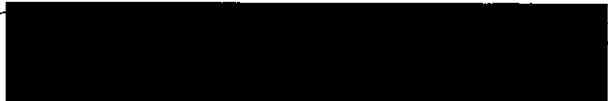

原 秀樹 様

総合口座通帳

