

様式第4号（第6条関係）

令和3年（2021年）~~5~~月~~16~~日

真庭市議会議長 様

真庭市議会議員

長尾 修



令和2年度政務活動費収支報告書

真庭市議会政務活動費交付条例第6条の規定により、別紙のとおり、令和2年度政務活動費収支報告書を提出します。

別紙

令和2年度政務活動費収支報告書

真庭市議会議員

長尾 修

1 収入

政務活動費 360,000円

2 支出

(単位：円)

科目	金額	備考
調査研究費		
研修費		
広報費		
広聴費		
要請・陳情活動費		
会議費		
資料作成費	23,875円	
資料購入費		
人件費		
事務所費		
合計	23,875円	

3 残額

336,125円

(注) 備考欄には、主たる支出の内訳を記載する。

(別紙)

政務活動費支出書

■資料作成費 支出額合計 23,875 円	支出年月日	一覧表のとおり (株)NTTドコモ
	支出額	
	支出先	

支出内容 議会タブレット端末通信費

積算根拠 一覧表のとおり

議会タブレット端末通信費 支払額一覧表

	請求年月	領収日	支払額(円)	支出内容
1	R2.5.11	R2.5.18	3,979	議会タブレット端末通信費(令和2年4月利用分)
2	R2.6.12	R2.6.18	3,979	議会タブレット端末通信費(令和2年5月利用分)
3	R2.7.11	R2.7.16	3,979	議会タブレット端末通信費(令和2年6月利用分)
4	R2.8.11	R2.8.18	3,979	議会タブレット端末通信費(令和2年7月利用分)
5	R2.9.12	R2.9.16	3,979	議会タブレット端末通信費(令和2年8月利用分)
6	R2.10.11	R2.10.13	3,979	議会タブレット端末通信費(令和2年9月利用分)
7	R2.11.11	R2.11.17	3,979	議会タブレット端末通信費(令和2年10月利用分)
8	R2.12.12	R2.12.16	3,979	議会タブレット端末通信費(令和2年11月利用分)
9	R3.1.13	R3.1.18	3,979	議会タブレット端末通信費(令和2年12月利用分)
10	R3.2.11	R3.2.17	3,980	議会タブレット端末通信費(令和3年1月利用分)
11	R3.3.12	R3.3.15	3,980	議会タブレット端末通信費(令和3年2月利用分)
12	R3.4.11	R3.4.14	3,980	議会タブレット端末通信費(令和3年3月利用分)
支払額合計 ①			47,751	
政務活動費充当上限額 ①×1/2			23,875	※議会タブレット端末通信費に限り、議員負担額の2分の1を上限として充当することができる
政務活動費支出額			23,875	

※領収書は別紙貼付

請求書 (Xi)

719-3292
 東庭市久世2-9-27-2
 東庭市議会
 長尾 様

NTT docomo 00111603
 株式会社NTTドコモ
 〒100-8150 千代田区永田町2-11-1

発行年月日 2020年 5月 1日発行
 受託会社 NTTファイナンス株式会社
 関西総合金センタ
 お問合せ先 0120-800-000 (総合)
 [通付先]
 〒530 大阪市東区森之宮1-6
 〒0025 111 NLC森の宮ビル
 社用コード CT111B-J-00-000013-07(50)
 (000000) 00001

0011603#
 020052001005359743

日頃、NTTドコモのサービスをご利用いただきまして誠にありがとうございます。
 ご利用料金をご請求させていただきますので、お支払期限までに裏面に記載されている場所でお支払いをお願いします。
 <お問合せ先>ドコモ電話から0120(無料) 一般電話から0120-800-000 午前9:00~午後8:00

1/2ページ

お客様電話番号 (PHONE NUMBER) (CUSTOMER NUMBER)	請求年月 (MONTH OF ISSUE)	ご請求金額 (TOTAL AMOUNT) うち、消費税等相当額(TAX)	お支払期限 (DUE DATE)
XXXXXXXXXX	2020年 5月ご請求分 (2020年 4月ご利用分)	3,979円 (361円)	2020年 6月 1日(月) (2020. 6. 1)

お知らせ

前月ご請求金額	3,979円

NTT docomo

請求書
 2020年 5月ご請求分
 金額(円) ¥3,979
 (うち、消費税等相当額) ¥361
 受託会社 株式会社NTTドコモ
 お問合せ先 0120-800-000
 発行日 2020.5.18
 発行時間 15:58

↓下の部分を切り取り、当社指定のコンビニエンスストア、金融機関、郵便局、ドコモショップへお支払いをお申し込みください(保険は通商をご確認ください)。
 Cut off the slip below and use it when paying the charges at one of our designated convenience stores, a financial institution, a post office, or a docomo shop.

CT111B 00111603

お客様電話番号 PHONE NUMBER	XXXXXXXXXX	請求年月 MONTH OF ISSUE	2020年 5月ご請求分	ご契約台数 NUMBER OF REGISTERED PHONES	1台
-------------------------	------------	------------------------	--------------	--------------------------------------	----

内訳項目 CHARGE BREAKDOWN BY CATEGORY (YEN)	金額(円) AMOUNT (YEN)	内訳金額(円) AMOUNT (YEN)	請求内訳等詳細 DETAILS OF CHARGE BREAKDOWN	税区分 TAX
			4月ご利用分	
◇その他ご利用料金等(計)	3,618	3,618	定額料金超過分	合算
◇消費税等相当額(計)	361	361	定額は0円です。	
◇合計	3,979	3,979	消費税等相当額(合計)	合算表示の料金合計×10%
			合計	

●各種お申込み・お手続き、ご契約内容の確認などは、インターネットからできます。
 【スマートフォン】はdメニュー、【iモード】はiMenu、【PC】はドコモHPのマイドコモから「ドコモオンライン手続き」をご利用いただけます。

※本サービスは、NTTドコモが提供するサービスです。NTTドコモの加入者等への提供を確保するために必要な費用の一部を通信事業者全体で電話番号費に於いて負担するサービスです。

請求書 (Xi)

719-3292
 真庭市久世2927-2

真庭市議会
 長尾 修 様



0011901#



020082001007378976

docomo

0011901

CT11B

NTTドコモ 株式会社
 〒100-8150 千代田区永田町2-11-10

発行年月日: 2020年6月12日発行
 受託会社: NTTファイナンス株式会社
 (関西総合料金センター)
 お問い合わせ先: 0120-800-000 (総合)
 (通付先):
 〒538 大阪市東区東之宮1-8
 0025 NTT NLC 技の館ビル
 社用コード: CT11B-J-00-000-000013-07(50)
 (000000): 00001

日頃、NTTドコモのサービスをご利用いただきまして誠にありがとうございます。
 ご利用料金をご請求させていただきますので、お支払期日までご返金にご協力をお願いいたします。
 (お問合せ先) ドコモ電話から ☎115 ☎ (無料) 一般電話から 50120-800-000 午前9:00~午後8:00 (1/2ページ)

お客様番号 (CUSTOMER NUMBER)	請求年月 (MONTH OF ISSUE)	ご請求金額 (TOTAL AMOUNT) うち、消費税等相当額(TAX)	お支払期限 (DUE DATE)
[Redacted]	2020年 6月ご請求分 (2020年 5月ご利用分)	3,979円 (361円)	2020年 6月 30日 (火) (2020. 6. 30)

お知らせ

前月ご請求金額	3,979円

お支払の準備 NTT DOCOMO Xi

この請求書をご請求先へ送付いたします。
 〒2020年6月ご請求分
 金額(円) ¥3,979-
 (うち、消費税等相当額) ¥361-
 受託先 株式会社NTTドコモ (総合)
 0120-800-000
 (総受付・CVS) 115

1丁の裏面を切り取り、当社の指定のコンビニエンスストア、信用金庫、郵便局、ドコモショップへお支払いをお願いします(決済画面をご確認ください)。
 Cut off the top below and use it when paying the charges at one of our designated convenience stores, a financial institution, a post office, or a docomo shop.

CT11B 0011901

お客様電話番号 PHONE NUMBER	[Redacted]	請求年月 MONTH OF ISSUE	2020年 6月ご請求分	ご契約台数 NUMBER OF REGISTERED PHONES	1台
-------------------------	------------	------------------------	--------------	--------------------------------------	----

ご請求内訳		(お客様番号 [Redacted])		(2/2ページ)	
内訳項目 CHARGE BREAKDOWN BY CATEGORY (YEN)	金額 (円)	内訳金額 (円)	内訳金額 (円)	請求内訳等詳細	税区分
◇その他ご利用料金額 (計)	3,618	3,618	3,618	5月ご利用分 定額料金超過分 定額は0円です。	合算
◇消費税等相当額 (計)	361	361	361	消費税等相当額 (合計) 合算表示の料金合計×10%	
◇合計	3,979	3,979	3,979	合計	

●各社お申込み・お手続き、ご契約内容の確認などは、インターネットからできます。
 【スマートフォン】はdメニュー、【1モード】はiMenu、【PC】はドコモHPのマイドコモから「ドコモオンライン手続き」をご利用いただけます。

本請求書はインターネットサービス提供に必要不可欠な情報として扱われ、厳格に管理させていただきます。ご不明な点やお問い合わせの際は、お電話にてお問い合わせください。NTTドコモの個人情報の取扱いについては、当社ウェブサイト（www.nttdocomo.com）の「個人情報保護」をご覧ください。

719-3292
 東海市久世2927-2
 東海市議会
 長尾 修 様

株式会社NTTドコモ
 〒100-6150 千代田区永田町2-11-1

CT111B
 020072001008500786

発行年月日 2020年7月1日発行
 発行会社 NTTファイナンス株式会社
 四国総合料金センター
 お問合せ先 0120-800-000 (総合)
 (通付先)
 〒536 大阪市東区森之宮1-6
 〒0025 111 NLC室の直ビル
 社用コード CT1-11B-1-00-000-000013-01(50)
 (000000) 00001



0011546#



田舎、NTTドコモのサービスをご利用いただきまして誠にありがとうございます。
 ご利用料金をご請求させていただきますので、お支払期までに両面に記載されている場所でお支払いをお願いします。
 <お問合せ先>ドコモ電話から【11511】(無料) 一般電話から0120-800-000 午前9:00~午後8:00

(1/2ページ)

お客様電話番号 (PHONE NUMBER)	請求年月 (MONTH OF ISSUE)	ご請求金額 (TOTAL AMOUNT) うち、消費税等相当額 (TAX)	お支払期限 (DUE DATE)
[REDACTED]	2020年 7月ご請求分 (2020年 6月ご利用分)	3,979円 (361円)	2020年 7月 31日 (金) (2020. 7. 31)

お知らせ

前月ご請求金額	3,979円
---------	--------

株式会社NTTドコモ

お客様名
長尾 修 様

請求年月
2020年 7月ご請求分

金額(円)
¥3,979-

うち、消費税等相当額
¥361-

会社名
株式会社NTTドコモ

お問合せ先
0120-800-000

請求日
2020.7.16

請求期間
2020.7.16

請求内容
請求内容(CVS用)一括請求

お客様電話番号 PHONE NUMBER	[REDACTED]	請求年月 MONTH OF ISSUE	2020年 7月ご請求分	ご契約台数 NUMBER OF REGISTERED PHONES	1 台
-------------------------	------------	------------------------	--------------	--------------------------------------	-----

ご請求内訳 (お客様番号 [REDACTED]) (2/2ページ)

内訳項目 CHARGE BREAKDOWN BY CATEGORY (YEN)	金額 (円) AMOUNT (YEN)	内訳金額 (円) AMOUNT (YEN)	請求内訳等詳細 DETAILS OF CHARGE BREAKDOWN	税区分 TAX
◇その他ご利用料金等 (計)	3,618	3,618	6月ご利用分 定額料金超過分 定額は0円です。	合 算
◇消費税等相当額 (計)	361	361	消費税等相当額 (合計) 合算表示の料金合計×10%	
◇合計	3,979	3,979	合計	

●各種お申込み・お手続き、ご契約内容の確認などは、インターネットからできます。
 【スマートフォン】はdメニュー、【iモード】はiMenu、【PC】はドコモHPのマイドコモから「ドコモオンライン手続き」をご利用いただけます。
 ユニバーサルサービス料について
 ユニバーサルサービス料はユニバーサルサービス（NTT東四の加入回線等）の提供を確保するために必要な費用の一部を通信

請求書 (Xi)

〒719-3292
真庭市久世2-9-27-2
真庭市議会
長尾 修 様

0011623#



NTT docomo

0011623

株式会社NTTドコモ
〒100-6150 千代田区千代田2-11-1

発行年月日 2020年 8月1日発行
受託会社 NTTファイナンス株式会社
関西聯合会センター
お問合せ先 0120-800-000 (総合)
【通付先】
〒538 大阪市城東区森之宮1-6
-0025 111 NLC森の宮ビル
社用コード CT11B-J-00-000-000013-07(50)
(000000) (0000)



日頃、NTTドコモのサービスをご利用いただきまして誠にありがとうございます。
ご利用料金をご請求させていただきますので、お支払期満までに返金に記録されている場所でお支払いをお願いします。
＜お問合せ先＞ドコモ電話から【151】(無料) 一般電話から0120-800-000 午前9:00～午後8:00

(1/2ページ)

お客様電話番号 (PHONE NUMBER) お客様番号 (CUSTOMER NUMBER)	請求年月 (MONTH OF ISSUE)	ご請求金額 (TOTAL AMOUNT) うち、消費税等相当額 (TAX)	お支払期限 (DUE DATE)
[REDACTED]	2020年 8月ご請求分 (2020年 7月ご利用分)	3,979円 (361円)	2020年 8月31日 (月) (2020. 8. 31)

お知らせ

前月ご請求金額 3,979円

NTT DOCOMO Xi

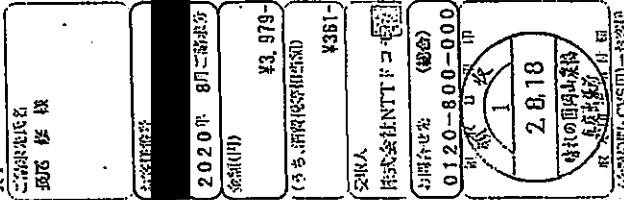

↓下の紙を切り取り、当社指定のコンビニエンスストア、郵便局、郵便局、ドコモショップへお支払いをお願いします。(厚紙は返金をご確認ください)。
Cut off the slip below and use it when making the checks at one of our designated convenience stores, a financial institution, a post office, or a docomo shop.

CT11B 0011623

お客様電話番号 PHONE NUMBER	[REDACTED]	請求年月 MONTH OF ISSUE	2020年 8月ご請求分	ご契約台数 NUMBER OF REGISTERED PHONES	1台
-------------------------	------------	------------------------	--------------	--------------------------------------	----

ご請求内訳 (お客様番号 [REDACTED])		請求内訳等詳細 (2/2ページ)		税区分 TAX
内訳項目 CHARGE BREAKDOWN BY CATEGORY (円)	金額 (円)	内訳金額 (円) AMOUNT (YEN)	請求内訳等詳細 DETAILS OF CHARGE BREAKDOWN	
◇その他ご利用料金等 (計)	3,618	3,618	7月ご利用分 定額料金超過分 定額は0円です。	合 算
◇消費税等相当額 (計)	361	361	消費税等相当額 (合計) 合算表示の料金合計×10%	
◇合計	3,979	3,979	合計	

●各種お申込み・お手続き、ご契約内容の確認などは、インターネットからできます。
【スマートフォン】はdメニュー、【iモード】はiMenu、【PC】はドコモHPのマイドコモから「ドコモオンライン手続き」をご利用いただけます。
※本サービスは、NTTドコモのサービス提供を目的として提供されています。本サービスの提供を維持するために必要な費用の一部を通信事業者全体で電話番号等に反映して負担するユニバーサルサービス

〒19-3292
 奥州市八世2-9-2
 奥州市議会
 長尾 修 様

株式会社NTTドコモ CT111B
 〒100-6150 千代田区外田町2-11-1
 発行年月日: 2020年 9月12日発行
 発行者: NTTファイナンス株式会社
 関西総合料金センター
 お問合せ先: 0120-800-000 (総合)
 (遠付先)
 〒536 大阪市東区森之宮1-6
 -0025 三井住友銀行NLC森の宮ビル
 社用コード: CT111B-J-08-008-000013-07(50)
 (000000) 00001

0011755#
 020092001008454659

引当、NTTドコモのサービスをご利用いただきまして誠にありがとうございます。
 ※ご利用料金をご請求させていただきますので、お支払期限までに要領に記載されている場所でお支払いをお願いします。
 ※お問合せ先>ドコモ電話から1511(無料) 一般電話から0120-800-000 午前9:00~午後8:00

(1/2ページ)

お客様電話番号 (PHONE NUMBER) お客様番号 (CUSTOMER NUMBER)	請求年月 (MONTH OF ISSUE)	ご請求金額 (TOTAL AMOUNT) うち、消費税等相当額 (TAX)	お支払期限 (DUE DATE)
XXXXXXXXXX	2020年 9月ご請求分 (2020年 8月ご利用分)	3,979円 (361円)	2020年 9月 30日 (水) (2020. 9. 30)

前月ご請求金額	3,979円

請求書控え
 奥州市議会
 長尾 修 様

お支払期限
 2020年 9月ご請求分
 (金額計) ¥3,979-
 (うち、消費税等相当額) ¥361-

受取人
 株式会社NTTドコモ
 関西総合料金センター
 (総合) 0120-800-000
 〒536 大阪市東区森之宮1-6
 -0025
 20.9.16

本人印捺印
 (捺印欄・CVS用)→3-5-2

お客様電話番号 PHONE NUMBER	XXXXXXXXXX	請求年月 MONTH OF ISSUE	2020年 9月ご請求分	ご契約台数 NUMBER OF REGISTERED PHONES	1-台
-------------------------	------------	------------------------	--------------	--------------------------------------	-----

ご請求内訳 (お客様番号 XXXXXXXX)		請求内訳等詳細 (2/2ページ)		税区分 TAX
内訳項目 CHARGE BREAKDOWN BY CATEGORY (YEN)	金額 (円) AMOUNT (YEN)	請求内訳等詳細 DETAILS OF CHARGE BREAKDOWN		
◇その他ご利用料金等 (計)	3,618	8月ご利用分		合 算
◇消費税等相当額 (計)	361	定額料金超過分	定額は0円です。	
◇合計	3,979	消費税等相当額 (合計)	合算表示の料金合計×10%	
		合計		

●各種お申込み・お手続き、ご契約内容の確認などは、インターネットからできます。
 【スマートフォン】はdメニュー、【iモード】はiMenu、【PC】はドコモHPのマイドコモから
 ※ユニバーサルサービス料については、ユニバーサルサービス料、ユニバーサルサービス (NTT)

719-3292
 真庭市久世2927-2
 真庭市協会
 長尾 修 様



0011858#



020102001010067411

docomo

株式会社NTTドコモ
 〒100-6160 千代田区千代田2-11-1

CT1118

発行年月日 2020年10月11日発行
 受託会社 NTTファイナンス株式会社
 関西総合料金センター
 お問合せ先 0120-800-000 (総合)
 [通付先]
 〒536 大阪市城東区森之宮1-6
 0025-111-NL C森のビル
 社用コード CT1-118-J-00-000-000013-07(50)
 (000000) (0000)

①C0073034767620E

日頃、NTTドコモのサービスをご利用いただきまして誠にありがとうございます。
 ご利用料金をご請求させていただきますので、お支払期限までに裏面に記載されている場所でお支払いをお願いします。
 <お問合せ先>ドコモ電話から11511(無料) 一般電話から0120-800-000 午前9:00~午後8:00

(1/2ページ)

お客様番号 (PHONE NUMBER / CUSTOMER NUMBER)	請求年月 (MONTH OF ISSUE)	ご請求金額 (TOTAL AMOUNT) 3名、消費税等相当額(TAX)	お支払期限 (DUE DATE)
[REDACTED]	2020年 10月ご請求分 (2020年 9月ご利用分)	3,979円 (361円)	2020年 11月 2日(月) (2020.11. 2)

前月ご請求金額	3,979円
---------	--------

請求先 株式会社NTTドコモ お問合せ先 0120-800-000 受付時間 9:00~18:00	請求先 株式会社NTTドコモ お問合せ先 0120-800-000 受付時間 9:00~18:00
--	--

お客様電話番号 PHONE NUMBER	[REDACTED]	請求年月 MONTH OF ISSUE	2020年10月ご請求分	ご契約台数 NUMBER OF REGISTERED PHONES	1台
-------------------------	------------	------------------------	--------------	--------------------------------------	----

ご請求内訳 (お客様番号 [REDACTED]) (2/2ページ)

内訳項目・金額(円) CHARGE BREAKDOWN BY CATEGORY (YEN)	内訳金額(円) AMOUNT (YEN)	請求内訳等詳細 DETAILS OF CHARGE BREAKDOWN	税区分 TAX
◇その他ご利用料金等(計)	3,618	9月ご利用分	合 算
◇消費税等相当額(計)	361	定額料金超過分 定額は0円です。	
◇合計	3,979	消費税等相当額(合計) 合算表示の料金合計×10%	
		合計	

●各種お申込み・お手続き、ご契約内容の確認などは、インターネットからできます。
 【スマートフォン】はdメニュー、【Iモード】はiMenu、【PC】はドコモHPのマイドコモから「ドコモオンライン手続き」をご利用いただけます。

請求書 (X i)

〒719-3202
真庭市久世2927-2
真庭市議会
長尾 修 様

0011912#



NTT docomo

0011912

CT111B

〒100-6150 千代田区永田町2-11-1

発行年月日 2020年11月11日発行
委託会社 NTTファイナンス株式会社
関西総合料金センター
お問合せ先 0120-800-000 (総合)
【受付先】
〒536 大阪市東区森之宮1-6
-0025 111 NLC秋の名ビル
社用コード CT111B-J-00-000-000013-07 (30)
(000000) 90001



日頃、NTTドコモのサービスをご利用いただきまして誠にありがとうございます。
ご利用料金をご請求させていただきますので、お支払期限までに裏面に記載されている場所でお支払いをお願いします。
＜お問合せ先＞ドコモ電話から【115】(無料) 一般電話から0120-800-000 午前9:00～午後8:00

(1 / 2 ページ)

お客様電話番号 (PHONE NUMBER) (CUSTOMER NUMBER)	請求年月 (MONTH OF ISSUE)	ご請求金額 (TOTAL AMOUNT) うち、消費税等相当額 (TAX)	お支払期限 (DUE DATE)
[Redacted]	2020年11月ご請求分 (2020年10月ご利用分)	3,979円 (361円)	2020年11月30日(月) (2020.11.30)

お知らせ

前月ご請求金額 3,979円

お支払期限 NTT DOCOMO X i

お支払期限 2020年11月11日ご請求分
金額 ¥3,979-
(うち、消費税等相当額) ¥361-
お支払先 NTTドコモ(秋)
お支払先 株式会社NTTファイナンス(秋)
お支払先 0120-800-000(総合)
2.11.17

下記の印を切り取り、当社指定のコピー機もしくは、指定のコンビニエンスストア、郵便局、郵便局ドコモショップへお持ち込みをお願いします。 (詳細は裏面に記載してください)。
Cut off the disc below and use it when paying the charge at one of our designated copy shops or a financial institution, a post office or a docomo shop.

CT111B 0011912

お客様電話番号 PHONE NUMBER	[Redacted]	請求年月 MONTH OF ISSUE	2020年11月ご請求分	ご契約台数 NUMBER OF REGISTERED PHONES	1台
-------------------------	------------	------------------------	--------------	--------------------------------------	----

ご請求内訳 (お客様番号 [Redacted])		(2 / 2 ページ)		
内訳項目 CHARGE BREAKDOWN BY CATEGORY (YEN)	金額 (円) AMOUNT (YEN)	内訳金額 (円) AMOUNT (YEN)	請求内訳等詳細 DETAILS OF CHARGE BREAKDOWN	税区分 TAX
◇その他ご利用料金等(計)	3,618	3,618	10月ご利用分 定額料金超過分 定額は0円です。	合 算
◇消費税等相当額(計)	361	361	消費税等相当額(合計) 合算表示の料金合計×10%	
◇合計	3,979	3,979	合計	

●各回お申込み・お手続き、ご契約内容の確認などは、インターネットからできます。
【スマートフォン】はdメニュー、【iモード】はiMenu、【PC】はドコモHPのマイドコモから「ドコモオンライン手続き」をご利用いただけます。
※本サービスは、NTTドコモが提供するサービスです。本サービスの利用には、NTTドコモの加入電話番号の提供が必要となります。加入電話番号の提供を拒否された場合は、本サービスの利用ができません。



請求書 (Xi)

719-3292
 真庭市八世2927-2
 真庭市議会
 長尾 修 様

0012845 #



NTT docomo 00112845 CT1118

株式会社NTTドコモ
 〒100-6150 千代田区永田町2-11-1
 発行年月日 2020年12月12日発行
 発着会社 NTTファイナンス株式会社
 関西総合料金センター
 お問合せ先 0120-800-000(総合)
 (受付先)
 〒516 大阪府城東区船場1-6
 0025 1111 NTTの窓口
 社用コード CT1118:1:00:000-000013:07(5D)
 <000000> 00001



日頃、NTTドコモのサービスをご利用いただきまして誠にありがとうございます。
 ご利用料金をご請求させていただきますので、お支払期限までに裏面に記載されている場所でお支払いをお願いします。
 <お問合せ先>ドコモ電話から「11611」(無料) 一般電話から0120-800-000 午前9:00~午後8:00 (1/2ページ)

お客様電話番号 (PHONE NUMBER) (CUSTOMER NUMBER)	請求年月 (MONTH OF ISSUE)	ご請求金額 (TOTAL AMOUNT) *35、消費税等相当額(TAX)	お支払期限 (DUE DATE)
[REDACTED]	2020年 12月ご請求分 (2020年 11月ご利用分)	3,979円 (361円)	2021年 1月 4日(月) (2021. 1. 4)

お 知 ら せ
 *** ドコモからのお知らせ ***
 ユニバーサルサービス制度の番号単価の改定に伴い、2021年1月ご利用分からユニバーサルサービス料を1電話番号当たり月額2円(税抜)から3円(税抜)に改定いたします。詳しくはドコモのホームページにてご確認ください。引き続きお客様のご理解とご協力を賜りますようお願い申し上げます。

前月ご請求金額	3,979円

私込専用 NTT DOCOMO Xi

ご利用先氏名 長尾 修 様

請求年月 2020年12月ご請求分

金額(円) ¥3,979

(うち、消費税等相当額) ¥361

会社 真庭市議会

株式会社NTTドコモ

お問合せ先 0120-800-000

発行日 2020.12.15

発行場所 大阪府城東区船場1-6

1下の面を切り取り、指定店でのコンビニエンスストア、金融機関、郵便局、ドコモショップへお支払いを依頼いたします(詳細は裏面をご確認ください)。
 Cut off the slip below and use it when paying the charges at one of our designated convenience stores, a financial institution, a post office, or a docomo shop.

CT1118 0012845

お客様電話番号 PHONE NUMBER	[REDACTED]	請求年月 MONTH OF ISSUE	2020年12月ご請求分	ご契約台数 NUMBER OF REGISTERED PHONES	1台
-------------------------	------------	------------------------	--------------	--------------------------------------	----

ご 請 求 内 訳 (お客様番号 [REDACTED]) (2/2ページ)

内訳項目 CHARGE BREAKDOWN BY CATEGORY (YEN)	金額(円)	内訳金額(円) AMOUNT (YEN)	請求内訳等詳細 DETAILS OF CHARGE BREAKDOWN	税区分 TAX
◆その他ご利用料金等(計)	3,618	3,618	11月ご利用分	合 算
◆消費税等相当額(計)	361	361	定額料金超過分 定額は0円です。	
◆合計	3,979	3,979	消費税等相当額(合計) 消費税表示の料金合計×10%	
			合計	

●各種お申込み・お手続き、ご契約内容の確認などは、インターネットからできます。
 【スマートフォン】はdメニュー、【iモード】はiMenu、【PC】はドコモHPのマイドコモから「ドコモオンライン手続き」をご利用いただけます。

※本請求書は、ご利用のサービスに関するお問い合わせ先を記載しております。お問い合わせの際は、本請求書の発行日と発行場所を必ずご確認ください。

710-3292
 真庭市久世2-9-27-2
 真庭市議会
 長尾 修 様

株式会社NTTドコモ
 〒100-6150 千代田区永田町2-11-1

発行年月日 2021年 1月13日発行
 発着会社 NTTドコモサービス株式会社
 関西総合サービスセンター
 お問合せ先 0120-800-000 (総合)
 (受付先)
 〒536 大阪市城東区津島1-6
 0025-1111 NLC様の窓口
 利用コード CT11IB 1-00-000-000013-07(50)
 <000000> 00001

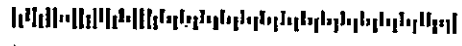

0011629#



021012001008220644

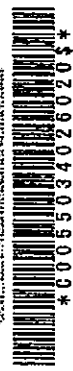
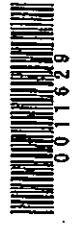

日頃、NTTドコモのサービスをご利用いただきまして誠にありがとうございます。
 ご利用料金をご請求させていただきますので、お支払期限までに裏面に記載されている場所でお支払いをお願いします。
 <お問合せ先>ドコモ電話から11911(無料) 一般電話から0120-800-000 午前9:00~午後8:00

(1/2ページ)

お客様電話番号 (PHONE NUMBER) お客様番号 (CUSTOMER NUMBER)	請求年月 (MONTH OF ISSUE)	ご請求金額 (TOTAL AMOUNT) うち、消費税等相当額(TAX)	お支払期限 (DUE DATE)
[REDACTED]	2021年 1月ご請求分 (2020年 12月ご利用分)	3,979円 (361円)	2021年 2月 1日(月) (2021. 2. 1)

お 知 ら せ
 *** ドコモからのお知らせ ***
 ユニバーサルサービス制度の番号単価の改定に伴い、2021年
 1月ご利用分からユニバーサルサービス料を1電話番号当たり月
 額2円(税抜)から3円(税抜)に改定いたします。詳しくはド
 コモのホームページにてご確認ください。引き続きお客様のこ
 理解とご協力を賜りますようお願い申し上げます。

前月ご請求金額	3,979円

株式会社NTTドコモ
 0120-800-000
 受付時間 9:00~18:00
 3.1.18
 受付の回線番号
 0120-800-000
 (総合)

お客様電話番号 PHONE NUMBER	[REDACTED]	請求年月 MONTH OF ISSUE	2021年 1月ご請求分	ご契約台数 NUMBER OF REGISTERED PHONES	1台
-------------------------	------------	------------------------	--------------	--------------------------------------	----

ご請求内訳 CHARGE BREAKDOWN BY CATEGORY (YEN)		請求内訳等詳細 DETAILS OF CHARGE BREAKDOWN		税区分 TAX
内訳項目 CATEGORY	金額(円) AMOUNT (YEN)	請求内訳等詳細 DETAILS OF CHARGE BREAKDOWN		税区分 TAX
◆その他ご利用料金等(計)	3,618	12月ご利用分		
◆消費税等相当額(計)	361	定額料金超過分	定額は0円です。	合算
◆合計	3,979	消費税等相当額(合計)	合算表示の料金合計×10%	
		合計		

●各欄お申込み・お手続き、ご契約内容の確認などは、インターネットからできます。
 【スマートフォン】はdメニュー、【iモード】はiMenu、【P.C】はドコモHPのマイドコモから
 「ドコモオンライン」を詳しくご利用いただけます

請求番 (Xi)

719-3292
 真庭市人住2927-2
 真庭市 藤屋 修 様

NTT docomo 0011859 CT111B

株式会社NTTドコモ
 〒100-6150 千代田区永田町2-11-1
 発行年月日 2021年2月11日発行
 支社名 NTTファイナンス株式会社
 関西総合支社
 西四国支店
 総合支店 0120-800-000 (総合)
 (無料)
 〒5316 大阪府東淀川区芝1-6
 00275 111-NTTドコモ
 社用コード CT111B: F00-000-000013.07(50)
 <00000> 00001

0011859 #

0210220010098853552

日頃、NTTドコモのサービスをご利用いただきまして誠にありがとうございます。
 ご利用料金をご請求させていただきますので、お支払期限までに裏面に記載されている場所でお支払いをお願いします。
 <お問合せ先>ドコモ電話から【151】(無料) 一般電話から0120-800-000 午前9:00~午後8:00

(1/2ページ)

お客様番号 (PHONE NUMBER) (CUSTOMER NUMBER)	請求年月 (MONTH OF ISSUE)	ご請求金額 (TOTAL AMOUNT) うち、消費税等相当額 (TAX)	お支払期限 (DUE DATE)
	2021年 2月ご請求分 (2021年 1月ご利用分)	3,980円 (361円)	2021年 3月 1日(月) (2021. 3. 1)

*** ドコモからのお知らせ ***
 ユニバーサルサービス制度の番号単価の改定に伴い、2021年1月ご利用分からユニバーサルサービス料を1電話番号あたり月額2円(税別)から3円(税別)に改定いたしました。詳しくはドコモのホームページにてご確認ください。引き続きお客様のご理解とご協力を賜りますようお願い申し上げます。

前月ご請求金額	3,979円

株式会社NTTドコモ

請求先名 藤屋 修 様
 請求番号 0011859
 請求年月 2021年 2月ご請求分
 金額(円) ¥3,980
 (うち消費税等相当額) ¥361
 支払人 藤屋 修 様
 株式会社NTTドコモ
 印刷会社 0120-800-000
 発行年月 2021年 2月
 発行日 2021年 2月 11日
 発行場所 大阪府東淀川区芝1-6
 発行部 関西総合支社 西四国支店

以下の部分を切り取り、当社指定のコンビニエンスストア、金融機関、郵便局、ドコモショップへお支払いをお願いします(詳細は裏面をご覧ください)。
 Cut off the slip below and use it when paying the charges at one of our designated convenience stores, a financial institution, a post office, or a docomo shop.

CT111B 0011859

お客様電話番号 PHONE NUMBER		請求年月 MONTH OF ISSUE	2021年 2月ご請求分	ご契約台数 NUMBER OF REGISTERED PHONES	1台
-------------------------	--	------------------------	--------------	--------------------------------------	----

ご請求内訳 (お客様番号)		(2/2ページ)	
内訳項目 CHARGE BREAKDOWN BY CATEGORY (YEN)	金額(円) AMOUNT (YEN)	請求内訳等詳細 DETAILS OF CHARGE BREAKDOWN	税区分 TAX
◇その他ご利用料金等(計)	3,619	1月ご利用分	
◇消費税等相当額(計)	361	定期料金超過分	合 算
◇合計	3,980	消費税等相当額(合計)	合算表示の料金合計×10%
		合計	

●各種お申込み・お手続き、ご契約内容の確認などは、インターネットからできます。
 【スマートフォン】はdメニュー、【iモード】はiMenu、【PC】はドコモHPのマイドコモから「ドコモオンライン手続き」をご利用いただけます。

ユニバーサルサービス料は、ユニバーサルサービス(NNTT関西)の加入契約者の負担を軽減するために、料金費用の一部を通信事業者全体で電話料金に負担するユニバーサルサービス制度の趣旨に基づき、料金負担を軽減するための措置です。

請求書 (X i)

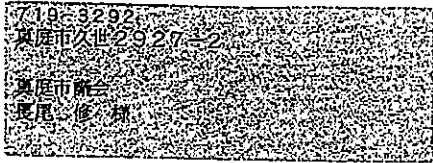

0011716 #



NTT docomo

00111716

株式会社NTTドコモ 千代田区永田町2-11-1

発行年月日: 2021年3月12日
受託会社: NTTファイナンス株式会社
〒536 大阪市東区津島1-6
0025 株式会社NTTドコモ
注用コード: 4114815000000001307(50)
000000000000000000000000



日頃、NTTドコモのサービスをご利用いただきまして誠にありがとうございます。ご利用料金をご請求させていただきますので、お支払期限までに裏面に記載されている場所でお支払いをお願いします。

1/2ページ

Table with 4 columns: お客様番号 (PHONE NUMBER), 請求年月 (MONTH OF ISSUE), ご請求金額 (TOTAL AMOUNT), お支払期限 (DUE DATE). Values: 2021年 3月ご請求分, 3,980円 (うち、消費税等相当額 361円), 2021年 3月 31日(水) (2021. 3. 31)

Table with 2 columns: 請求者 (請求者名, 住所, 電話番号), 支払者 (支払者名, 住所, 電話番号). Includes company name NTTファイナンス(株) and address in Tokyo.

Table with 2 columns: 請求先 (請求先名, 住所, 電話番号), 支払先 (支払先名, 住所, 電話番号). Includes company name NTTファイナンス(株) and address in Tokyo.

Table with 2 columns: 前月の請求金額 (3,980円), 支払方法 (現金, 振込, 口座引当), 支払場所 (郵便局, 銀行, docomoショップ).

お支払いをお願いします (詳細は裏面をご覧ください)。お支払い場所は、店舗、金融機関、郵便局、またはdocomoショップ。

CT111B 00111716

Table with 4 columns: お客様電話番号 (PHONE NUMBER), 請求年月 (MONTH OF ISSUE), ご契約台数 (NUMBER OF REGISTERED PHONES), 1台

Table with 4 columns: 内訳項目 (CHARGE BREAKDOWN BY CATEGORY), 金額 (円) (AMOUNT (YEN)), 請求内訳等詳細 (DETAILS OF CHARGE BREAKDOWN), 税区分 (TAX). Includes categories like 2月ご利用分, 定額料金超過分, 消費税等相当額 (合計), and 合計.

各便お申込み・お手続き、ご契約内容の確認などは、インターネットからできます。【スマートフォン】はdメニュー、【iモード】はiMenu、【PC】はドコモHPのマイドコモから「ドコモオンライン手続き」をご利用いただけます。

請求書 (X1)

7.19-3292
真庭市久世2927-2
真庭市議会
長尾 修 様

NTT docomo

0011823

CT111B

発行年月日 2021年 4月11日発行
発給会社 NTTファイナンス株式会社
関西総合料金センター
お問合せ先 0120-800-000 (総合)
[課外先]
〒538 大阪府城東区茶屋町1-6
-0025 -111 NLC株のビル
社用コード CT1-11B; J-00-000-000013-07(50)
<000000> 00001

0011823# 021042001009840092

日頃、NTTドコモのサービスをご利用いただきまして誠にありがとうございます。
ご利用料金をご請求させていただきますので、お支払期限までに領面に記載されている場所でお支払いをお願いします。
<お問合せ先>ドコモ番号から11511(無料) 一般電話から0120-800-000 午前9:00~午後8:00

1/2ページ

お客様番号 (CUSTOMER NUMBER)	請求年月 (MONTH OF ISSUE)	ご請求金額 (TOTAL AMOUNT) うち、消費税等相当額(TAX)	お支払期限 (DUE DATE)
[REDACTED]	2021年 4月ご請求分 (2021年 3月ご利用分)	3,980円 (361円)	2021年 4月 30日(金) (2021. 4.30)

お知らせ

NTT docomo X1

お客様番号
2021年 4月ご請求分
3,980円
0120-800-000
個人
NTT docomo
0120-800-000
3.414
真庭市久世2927-2

前月ご請求金額	3,980円

以下の店舗を切り取り、当店舗でのコンビニエンスストア、金融機関、郵便局、ドコモショップへお支払いをお願いします(※日付が印字されています)。
Cut off the slip below and use it when paying the charges at one of our designated convenience store, a financial institution, a post office, or a docomo shop.

CT111B 0011823

お客様電話番号 PHONE NUMBER	請求年月 MONTH OF ISSUE	ご請求内容 NUMBER OF REGISTERED PHONES
[REDACTED]	2021年 4月ご請求分	1台

内訳項目 CHARGE BREAKDOWN BY CATEGORY	金額(円) AMOUNT (YEN)	内訳金額(円) AMOUNT (YEN)	請求内訳等詳細 DETAILS OF CHARGE BREAKDOWN	税区分 TAX
◇その他ご利用料金等(税込)	3,619	3,619	3月ご利用分	合算
◇消費税等相当額(税別)	361	361	定額料金超過分 消費税等相当額(合計)	
◇合計	3,980	3,980	台数表示の料金合計×10% 合計	

●各領書申込み・お手続き、ご契約内容の確認などは、インターネットからできます。
[スマートフォン]はdメニュー、[Iモード]はiMenu、[PC]はドコモHPのマイドコモから「ドコモオンライン手続き」をご利用いただけます。

※ユニバーサルサービス料について
ユニバーサルサービス料は、ユニバーサルサービス(NTT東西の加入電話番号)の提供を確保するために必要な費用の一部を適宜事業全体で電話料金に充てて徴収するユニバーサルサービス料の趣旨に基づき、ご負担をお願いしている料金です。