

年金生活者等支援臨時福祉給付金 申請手続きをお忘れなく

国では、「一億総活躍社会」の実現に向けて、賃金引き上げの恩恵が及びにくい低年金受給者への支援、所得全体の底上げなどを図るため、『年金生活者等支援臨時福祉給付金』を支給します。対象と思われる人に申請書類をお送りしますので、忘れず手続きをしてください。

問 福祉課 三船・難波 TEL(742)1581 FAX(742)1369

■対象者

次の要件をすべて満たしている人
・基準日（平成27年1月1日）に真庭市に住民登録がある
・平成27年度分の市民税（均等割）が課税されない

・平成28年度中に65歳以上になる（昭和27年4月1日以前に生まれた人）
※市民税が課税される人の扶養親族や生活保護受給者は支給の対象になりません。

■支給額

支給対象者1人につき3万円（1回限りの支給です）

■申請方法

対象と思われる人に、3月末までに申請書類を郵送します。記載されている期限までに、申請書を市役所に提出してください。

※基準日以降に真庭市に転入した人は、転入前の住民登録のあった市区町村へ申請方法や時期などをお問い合わせください。

■申請時期

4月4日(月)～7月5日(火)

■支給時期

4月下旬～7月下旬

※申請を受け付け後、添付書類や課税状況などを確認・審査し、支給の手続きを行います。

●申請前に確認を

平成27年度の臨時福祉給付金申請の際に、押印漏れや振込口座の写しの添付漏れのため、支給が遅れるケースが多くありました。申請の際には、今一度確認のうえ手続きをお願いします。

真庭市や厚生労働省などが、ATM（銀行やコンビニエンスストアなどの現金自動預払機）の操作をお願いすることは

絶対にありません！

ATMを自分で操作して、他人からお金を振り込んでもらうことは、

絶対にできません！

真庭市や厚生労働省などが、「給付金」のために手数料などの振り込みを求めることは、

絶対にありません！

不審な電話にご注意ください

「050」で始まる番号から着信があり、折り返すと厚生労働省をかたる音声ガイダンスで、「あなたは臨時給付金対象者である」と告げられ、メールで口座番号や名義人の名前などを入力するフォームに誘導される事案が発生しています。

振り込め詐欺、個人情報詐欺…

詐欺にご用心！

不審な電話、怪しい郵便物などが届いたら、迷わず真庭市消費生活センターにご連絡ください。

真庭市消費生活センター TEL7-42-1172(FAX1319)

建築営繕室と中央図書館準備室を設置

第2次真庭市総合計画に掲げる「多彩な真庭の豊かな生活・真庭ライフスタイル」と真庭市まち・ひと・しごと創生総合戦略に掲げる政策目標である「人口減少の抑制と地域資源を生かしたしごとづくり」を実現し、持続可能な「まち」となるため、次のとおり市役所組織の変更を行います。 ㊦ 総合政策課(行政改革推進室) 吉鶴 TEL7-42-1169(FAX1353)

■理事会

部局長などが、各部局の所掌を超え市政全般の経営について協議をする真庭市の経営会議として設置

■建築営繕室

公共建築の品質確保と効率的な事務執行のため都市住宅課内に設置

■中央図書館準備室

中央図書館整備事業の着実な推進、地区図書館やまちなみ図書館などを含めた図書館運営体制構築のため生涯学習課内に設置

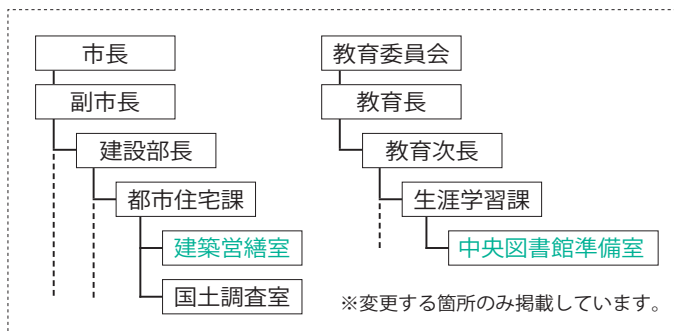

通院・通所などの交通費を助成

市内に住所を有する在宅で障がいのある人などを対象に、通院・通所に必要な交通費の一部とタクシー利用券を助成しています。該当する人は、福祉課・健康推進課または振興局で申請してください。

①人工透析患者通院交通費助成

・腎不全など人工透析を受けるために通院した人

②特定疾患等医療付帯療養交通費助成

・特定疾患治療研究事業に関する対象疾患または難病法に規定する指定難病の治療を受けるため1カ月に4回以上通院した人

③心身障害児・者及び精神障害者通所授産施設通所交通費助成

・授産施設などに1カ月の開所日のうち半数以上通所した人

④療育訓練通所交通費助成

・専門療育機関または医療機関へ療育訓練などのため1カ月に2回以上通所した18歳未満の人

⑤重度心身障害者タクシー利用助成

・視覚、聴覚、上下肢の障がいにより身体障害者手帳1、2級の交付を受けている人
・体幹の障がいによる身体障害者手帳1～3級の交付を受けている人
・知的障がいによる療育手帳Aの交付を受けている人

※①②③④は、平成27年10月分から平成28年3月分までの後期分の申請になります。

※⑤は、平成28年度分の申請になります。

■①②③の助成額

通院・通所距離(片道)	助成額(月額)
1km未満	1,000円
1km以上5km未満	2,000円
5km以上10km未満	3,000円
10km以上15km未満	4,000円
15km以上20km未満	5,000円
20km以上	7,000円

■④の助成額

通所距離(片道)	通所回数(月)	助成額(月額)
20km以上	2回以上4回未満	3,500円
	4回以上	7,000円

■⑤の助成額 利用券月額3,000円(年額36,000円)

■申請期間

①②③④は、4月15日(金)まで

⑤は、3月7日(月)～31日(木)まで

※⑤は、他助成との併用受給はできません。

■問い合わせ先

①③④⑤は、福祉課 太田 TEL7-42-1581(FAX1369)

②は、健康推進課 高坂 TEL7-42-1050(FAX1388)

必ず接種を

狂犬病予防注射

生後91日以上の犬には、年に1回の狂犬病予防注射が義務付けられています。予防注射の日程をお知らせしますので、お近くの会場にお越しください。動物病院などで接種済みでも、「注射済票」の交付を受けていない人は、「狂犬病予防注射済証」を持参し、環境課または各振興局の市民サービス窓口で必ず注射済票の交付を受けてください。

生活環境部環境課 牧

TEL (742) 1113
FAX (742) 7455

4月11日(月) 【北房】

- 9:50~10:05 井殿老人憩いの家
- 10:20~10:45 水田新町消防器庫
- 11:00~11:15 湯川生活改善センター
- 11:30~11:50 八幡町公会堂
- 13:00~13:30 コスモスドーム
- 13:45~14:15 JAびほくライスセンター(上水田)
- 14:30~14:45 上水田小松六地藏

4月12日(火) 【北房】

- 9:30~9:50 皆部幼稚園横
- 10:05~10:20 皆部第二老人憩いの家
- 10:45~11:00 原茂バス停留所
- 11:10~11:20 阿口集荷所
- 11:35~11:40 草谷公会堂
- 13:15~13:30 樽見公会堂
- 13:55~14:15 なかつい陣屋駐車場
- 14:30~14:55 藤田公会堂

4月13日(水) 【湯原】

- 9:30~9:45 藤森神社
- 9:55~10:10 湯原健康増進センター
- 10:30~10:40 種神社下トマト集荷場
- 10:55~11:10 見明戸コミュニティハウス
- 11:20~11:30 湯原公民館豊栄分館
- 13:15~13:30 都喜足公民館
- 13:40~13:50 湯原体育館
- 13:55~14:10 旧久見家畜市場
- 14:20~14:30 社コミュニティハウス
- 14:45~15:10 湯原振興局

4月14日(木) 【落合】

- 9:30~9:35 高の巣集会所
- 9:45~9:50 北野集会所
- 10:10~10:20 旧上山分校
- 10:35~10:40 太田集会所
- 10:55~11:05 吉集会所
- 11:15~11:25 津田コミュニティハウス
- 11:35~11:45 野原コミュニティハウス
- 13:30~13:40 杉山公会堂
- 14:00~14:20 天津小学校
- 14:40~14:50 桧公会堂

4月15日(金) 【落合】

- 9:40~9:50 日野上分校
- 10:00~10:20 越谷公会堂
- 10:30~10:50 旧JAまにわ下方事業所
- 11:00~11:20 西河内コミュニティハウス
- 13:20~13:30 大庭集会所
- 13:40~14:00 古見ふれあいの館
- 14:10~14:30 中田原公会堂

4月18日(月) 【落合】

- 9:30~10:00 JAまにわ上河内支所
- 10:10~10:20 中河内コミュニティハウス
- 10:30~10:50 下河内コミュニティハウス
- 11:00~11:20 西原中国道ボックス
- 13:20~14:00 落合総合センター(旧落合公民館)

4月19日(火) 【落合】

- 9:40~9:50 千里・坂本氏宅横
- 10:05~10:20 くるみの館
- 10:30~10:50 関コミュニティハウス
- 11:00~11:20 JAまにわ美川支所
- 13:30~13:50 古市場 荒神様
- 14:00~14:20 鹿田公民館

4月20日(水) 【八束】

- 10:00~10:20 八束ふるさとふれあい特産館
- 10:30~10:45 岡中曾消防器具庫
- 11:05~11:30 西原コミュニティハウス
- 11:40~12:00 花園コミュニティハウス
- 13:10~13:40 蒜山振興局庁舎裏車庫
- 13:50~14:20 八束コミュニティセンター
- 14:30~15:00 専売所跡地

4月21日(木) 【中和・川上】

- 9:30~10:00 中和体育館
- 10:10~10:30 吉田公民館
- 10:40~11:00 別所コミュニティハウス
- 13:05~13:20 間谷公会堂
- 13:30~13:50 才東集会所
- 14:00~14:20 大蛇集会所
- 14:30~14:50 徳田集会所
- 15:00~15:30 川上出張所(保健センター)

注射済票の交付手続きを

必ず登録をしてください
真庭市で犬の登録をしている人に、3月中下旬に予防注射の案内はがきをお送りします。3月末になっても届かない場合は未登録の可能性がありますので、環境課または各振興局にご連絡ください。

真庭市の集合注射では、会場で注射済票(骨型の金属プレート)を交付します。他団体が行う注射では注射済票は交付されず、「狂犬病予防注射済証(B6サイズ程度の紙)」が渡されます。その場合は、市役所窓口を持参いただき、注射済票の交付手続きを行ってください。

※注射済票はその年度の注射を受け、市に届け出ていることの公的な証明です。交付を受けないと、注射を接種していても狂犬病予防法の違反となり罰金の対象になります。



注射済票

交付されたら犬に付けましょう。迷子札の代わりにもなります。

まもなく完成

鳩ヶ平墓地公園



第1期
募集

申し込み受付開始!

3月末に完成する市営墓地「鳩ヶ平墓地公園」の利用者を募集します。希望する人は、市役所窓口を用意している申請書に世帯全員の住民票の写しを添えて、環境課に提出してください。なお、希望する区画が競合するときは抽選会を行います。

問 環境課 大倉・本田
TEL7-42-1113 (FAX7455)

募集区画と使用料

- 【3㎡区画(1.5m×2.0m)】 ▶20区画
永代使用料 400,000円
維持費 3,000円/年
- 【4㎡区画(2.0m×2.0m)】 ▶20区画
永代使用料 500,000円
維持費 4,000円/年
- 【6㎡区画(2.0m×3.0m)】 ▶10区画
永代使用料 600,000円
維持費 5,000円/年
- 【合葬墓】 ▼1基
永代使用料 300,000円
維持費 60,000円
※合葬墓の維持費は1体につき初回のみ

施設の概要

- 所在地 真庭市台金屋550番地4ほか
- 区画数 219区画(3㎡区画95、4㎡区画58、6㎡66区画) および合葬墓
- 附帯設備 水汲み場、桶置場、駐車場35台

申込期間は
4月4日(月)～25日(月)

お知らせワイド
INFORMATION & NEWS

狂犬病予防注射

4月4日(月) 【久世】

- 9:20～9:30 大内原公民館
- 9:40～10:00 目木勤労者研修センター
- 10:15～10:30 余野・政保商店駐車場
- 10:40～11:00 檜東生活改善センター
- 11:10～11:20 檜西コミュニティハウス
- 11:25～11:35 鍋谷公民館横
- 11:50～12:00 三阪消防器庫
- 13:30～13:50 五反公民館
- 14:00～14:15 西口公民館
- 14:25～14:45 大宮コミュニティハウス
- 14:55～15:15 多田公民館

4月5日(火) 【久世】

- 9:30～9:50 北町コミュニティハウス
- 10:00～10:20 上町早川町公民館
- 10:30～10:40 黒尾公民館
- 10:50～11:30 久世公民館草加部分館
- 13:10～13:50 久世公民館
- 14:00～14:10 中島公民館
- 14:20～14:40 富尾公民館
- 14:50～15:10 真庭消防署

4月6日(水) 【美甘】

- 9:30～9:50 湯谷消防器庫
- 10:00～10:25 美甘振興局
- 10:35～10:45 黒田コミュニティハウス
- 10:55～11:10 鉄山コミュニティハウス
- 11:25～11:35 平島コミュニティハウス
- 11:45～12:00 真庭消防署美新分署前

4月7日(木) 【勝山】

- 10:00～10:15 上江川勝山鉄工所前
- 10:25～10:45 旧真庭保健所
- 10:50～11:10 勝山スポーツセンター
- 11:15～11:45 勝山振興局
- 13:30～13:40 見尾公会堂
- 13:50～14:15 山久世コミュニティハウス
- 14:25～14:35 柴原公会堂
- 14:45～15:00 横部三協商建前

4月8日(金) 【勝山】

- 9:20～9:50 勝山図書館
- 10:00～10:05 寺河内橋
- 10:15～10:30 勝山公民館神代分館
- 10:45～10:55 荒田・後谷畝コミュニティハウス
- 11:10～11:40 勝山月田公民館
- 13:00～13:10 皇子東バス停前
- 13:15～13:30 家元集会所
- 13:50～14:10 勝山富原公民館
- 14:30～14:40 伊井商店前
- 15:00～15:20 後谷中集会所



- 手続きを忘れずに**
- ① 犬を飼い始めたときは、市役所で登録の手続きを行ってください。交付された鑑札を犬に付けてください。
 - ② 飼い主の変更があったときは、新しい飼い主が変更の届出をしてください。
 - ③ 犬が死亡したときは、死亡の届出をしてください。
 - ④ 狂犬病予防注射を毎年犬に接種させて注射済票の交付を受け、犬に付けてください。
- ※①～④は集合注射会場でも手続きができます。

市職員の給与などの状況

市職員の給与などについて、市民の皆さんにより一層のご理解をいただくため、現在の状況について公表します。詳しくは3月下旬に市ホームページに掲載します。なお、公表の内容は総務省の示した様式に準じて作成しています。

☎ 総務部総務課 給与グループ TEL7-42-1150(FAX1341)

■職員の給与の状況

(1)人件費(平成26年度普通会計決算)

住民基本台帳人口 (H27年1月1日)	歳出額(A)	実質収支	人件費(B)	人件费率(B/A)
48,536人	323億9,175万3千円	11億3,158万1千円	59億8,317万2千円	18.5%

※歳出額に対する人件費(市長などの特別職を含む。)の割合です。

(2)職員給与費(平成26年度普通会計決算)

職員数(A) (H26年4月1日)	給与費				1人当たり給与費 (B/A)
	給料	職員手当(※1)	期末・勤勉手当	計(B)	
684人	24億9,417万7千円	3億6,885万8千円	9億2,531万2千円	37億8,834万7千円	553万9千円

(3)ラスパイレース指数(※2)(各年4月1日現在)

区分	真庭市	全国市平均
平成23年	97.1	98.8
平成24年	105.2(97.2)	106.9(98.8)
平成25年	105.5(97.5)	106.6(98.5)
平成26年	98.2	98.6
平成27年	98.5	98.7

※平成24年度から国家公務員の給与の改定及び臨時特例に関する法律に基づき、国家公務員の給料が減額措置されました(2年間)。()内は、国家公務員の時限的な措置がないとした場合の値です。

(4)平均年齢、平均給料月額(平成27年4月1日現在)

区分	一般行政職		技能労務職	
	平均年齢	平均給料月額	平均年齢	平均給料月額
真庭市	43.7歳	333,400円	52.2歳	281,200円
国	43.5歳	334,283円	50.2歳	289,141円

(6)経験年数別・学歴別平均給料月額(平成26年4月1日現在)

区分	一般行政職		技能労務職
	大学卒	高校卒	高校卒
10年以上 15年未満	273,600円	236,300円	262,800円
15年以上 20年未満	316,400円	277,400円	264,900円
20年以上 25年未満	361,700円	338,100円	281,000円

(5)初任給(平成27年4月1日現在)

区分	一般行政職		技能労務職
	大学卒	高校卒	高校卒
真庭市	174,200円	142,100円	139,500円
国	174,200円	142,100円	139,500円

(7)一般行政職(※3)の級別職員数(平成27年4月1日現在)

区分	1級	2級	3級	4級	5級	6級	7級	計
職名	主事	上級主事	主任・主査	主幹	参事	課長	部長	
職員数	15人	9人	123人	112人	53人	34人	17人	363人
構成比	4.1%	2.5%	33.9%	30.8%	14.6%	9.4%	4.7%	100.0%

※真庭市の給与条例に基づく給料表の級区分による職員数で、職名は、それぞれの級に該当する代表的な職名です。

(8)職員手当

①期末手当・勤勉手当(平成26年度支給割合)

区分	期末手当	勤勉手当	計	職務加算
6月期	1.225月分	0.675月分	1.90月分	有
12月期	1.375月分	0.825月分	2.20月分	有

②退職手当(平成27年4月1日現在)

区分	勤続20年	勤続25年	勤続35年	最高限度
自己都合	20.445月分	29.145月分	41.325月分	49.59月分
定年	25.55625月分	34.5825月分	49.59月分	49.59月分

③その他の手当(平成27年4月1日現在)

手当名	内容など
地域手当	主に民間賃金の高い地域に勤務する職員に支給(支給率:東京都特別区18.5%、岡山市3%)
扶養手当	扶養親族のある職員に支給。配偶者、子などの区分により扶養親族1人につき6,500円~13,000円
住居手当	借家・借間に居住する職員に支給(100円~27,000円)
通勤手当	通勤距離が片道2km以上である職員に支給 交通機関等利用者は上限50,000円、自動車等交通用具使用者は通勤距離区分により2,000円~31,600円
管理職手当	管理・監督の地位にある職員に支給(職務区分により、25,000円~45,000円)
時間外勤務手当	正規の勤務時間を超えて勤務した職員に支給(支給割合:125/100~160/100)
管理職員特別勤務手当	災害時など緊急の必要がある場合、正規の勤務時間を超えて勤務した管理・監督職員に支給(勤務1回につき4,000円~18,000円)
特殊勤務手当	救急出場手当、斎場業務手当など9種類

職員給与公表

(9)特別職の報酬など(平成27年4月1日現在)

区分	給料月額など	期末手当 (平成26年度支給割合)	
		支給額	支給月数
給料	市長	880,000円	3.05月分
	副市長	720,000円	3.05月分
報酬	議長	450,000円	3.30月分
	副議長	400,000円	3.30月分
	議員	300,000円	3.30月分
退職手当 (算定方式)	市長	給料月額×500/100×在職年数	
	副市長	給料月額×300/100×在職年数	

※特別職の退職手当の支給時期は任期ごとです。

(10)職員数(各年4月1日現在)

区分	職員数		対前年 増減数	
	平成26年	平成27年		
普通会計部門	議会・総務	128人	131人	3人
	一般行政部門			
	税務	27人	24人	△3人
	労働・農林・商工	59人	59人	0人
	土木	37人	36人	△1人
	民生・衛生	211人	208人	△3人
	計	462人	458人	△4人
	教育部門	124人	115人	△9人
	消防部門	98人	98人	0人
	小計	684人	671人	△13人
公営会計部門 企業など	病院	106人	103人	△3人
	水道	12人	12人	0人
	下水道	13人	13人	0人
	その他	36人	36人	0人
	小計	167人	164人	△3人
合計	851人	835人	△16人	

■職員の採用退職の状況(H26.4.2~H27.4.1)

区分	採用	退職	計
一般行政職(保育士など含む)	14人	23人	△9人
技能労務職	0人	6人	△6人
医療職	8人	9人	△1人
消防職	5人	5人	0人
計	27人	43人	△16人

■職員の分限および懲戒状況(平成26年度)

(1)分限処分

区分	被処分者数
降任	0人
休職	4人
免職	0人

(2)懲戒処分

区分	被処分者数
戒告	0人
減給	0人
停職	0人
免職	0人

(※1) 職員手当…扶養手当・通勤手当・時間外勤務手当・管理職手当などの諸手当で退職手当を含まない額
 (※2) ラスバイレス指数…国家公務員の給与水準を100とした場合の地方公務員の給与水準を示す指数
 (※3) 一般行政職…一般の事務・技術業務に携わる職員で、医療・教育・消防・労務・企業・税務・福祉職などを除く職員

~赤ちゃんに
木のぬくもりを~

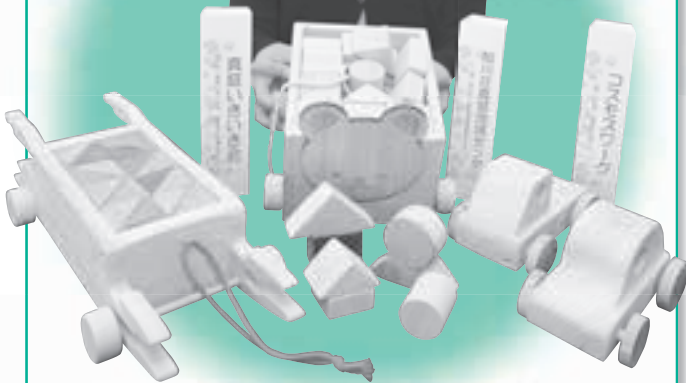

里山まにわ からの贈りもの

真庭市では、4月1日から、赤ちゃんの誕生をお祝いし「木のおもちゃ」をプレゼントします。赤ちゃんの頃から木と触れ合い、木のぬくもりや香りなどを五感で感じることで、豊かな感性や自然を大切にする心を育てていきましょう。

☎ 福祉課 太田
TEL7-42-1581 (FAX 1369)

対象

平成28年4月1日以降に出生届が出され真庭市民になった新生児

※贈呈前に市外へ住民票を移した場合は対象になりません。

手続き

出生届を提出し住民登録などの手続きの後、3種類のおもちゃの中から1点を選んでいただきます。

※閉庁時や真庭市以外で出生届を提出した場合などには、案内をお送りします。

真庭産の木を使って、市内の障がい者就労施設で一つ一つ心を込めて作ったおもちゃです。

協力事業所

- ・ 旭川荘真庭地域センター
- ・ コスモスワーク
- ・ 真庭いきいき会

お知らせ

INFORMATION

真庭市の人口

総数 47,788人(-23)
 男 22,789人(-4)
 女 24,999人(-19)
 世帯数 17,875世帯(0)

平成28年2月1日現在
 ()は前月との比較

代表電話番号

- ▶ 本庁舎
TEL 7-42-1111
FAX 7-42-1341
- ▶ 蒜山振興局
TEL 7-66-2511
FAX 7-66-4401
- ▶ 北房振興局
TEL 6-52-2111
FAX 6-52-4496
- ▶ 落合振興局
TEL 7-52-1111
FAX 7-52-1939
- ▶ 勝山振興局
TEL 7-44-2607
FAX 7-44-4569
- ▶ 美甘振興局
TEL 7-56-2611
FAX 7-56-2033
- ▶ 湯原振興局
TEL 7-62-2011
FAX 7-62-2097
- ▶ 中和出張所
TEL 7-67-2111
FAX 7-67-2205
- ▶ 川上出張所
TEL 7-66-3611
FAX 7-66-4402
- ▶ 真庭市消防本部
TEL 7-42-1190
FAX 7-42-1672

「ご相談ください」 年金相談(要予約)

3月の年金相談日をお知らせします。相談内容を把握するため、前日までに予約をお願いいたします。

- 日時 3月10日(木)、24日(木)
午前10時〜午後3時
- ※代理人は委任状が必要
- 場所 市役所本庁舎
- 予約先
津山年金事務所お客様相談室
TEL 0868(31)2365
- 問い合わせ先 市民課 村瀬
TEL(742)1112
FAX(742)1319

「家族皆さんで」 たのしいえほんコンサート

絵本の朗読あり、キッズソングやクラシックの生演奏ありの楽しいコンサート。小さいお子さんも入場できますので、ご家族皆さんでお越しください。

ださい。

- 日時 3月12日(土)
午前11時〜正午
- 場所 勝山文化センター
- 入場料 千円(高校生以下は無料、ひざ上鑑賞の子ども以外は整理券が必要)
- 入場券・整理券取扱い
勝山文化センター、勝山図書館
- 問い合わせ先
勝山文化センター 藤木
TEL(744)2011
FAX(744)2399

「家畜を飼っている皆さんへ」 定期報告をお忘れなく

家畜伝染病予防法に指定された家畜を1頭(1羽)でも飼っている人は、定期報告書の提出が義務付けられています。詳しくは、岡山県ホームページをご覧ください。家畜保健衛生所にお問い合わせください。

- 対象家畜 牛、水牛、鹿、馬、めん羊、山羊、豚、いの

3/17(木) 13:00~



リサイクルプラザ
手芸教室

南天の木と布を使って南天九猿を作ります。南天(難を転じる)の船に乗って9匹の猿が苦難を持ち去るといふ縁起物。幸多く、楽しい年であるよう、心を込めて作りませんか。

[参加費] 500円 [定員] 20人
 [申込期限] 3月15日(火)
 ※糸、針、ハサミをご持参ください。

●申し込み・問い合わせ先●
 リサイクルプラザまにわ
 TEL7-42-1161

しし、鶏、あひる、うずら、きじ、だちよう、ほろほろ鳥、七面鳥

- 提出・問い合わせ先
岡山県真庭家畜保健衛生所
TEL 0867(44)2231
FAX 0867(44)5060

「蒜山さん」節演奏会

蒜山地域の民謡「蒜山さん」の演奏会を行います。田植え歌や蒜山小唄などの演奏もあります。今や継承者が4人となった、幻の民謡を聞いてみませんか。(椅子席は先着30人まで)

- 日時 3月27日(日)
午後1時30分〜
- 場所 蒜山郷土博物館
- 参加費 無料(展示を見る場合は高校生以上300円)
- 問い合わせ先
蒜山郷土博物館 前原・深見
TEL・FAX(766)4667

真庭商工会・真庭法人会 合同公開講演会 日本再生への提言

3月19日(土) 13:30~
 勝山文化センター ※入場無料

テレビなどでお馴染みの評論家金美齢さんをお招きし、講演会を開催します。



[申し込み・問い合わせ先] 真庭商工会 TEL0867-42-4325 (FAX4337)
 もしくは 真庭法人会 TEL0867-42-4653 (FAX4337)

魅力あるまちづくりを応援

ふるさと納税として寄付金をいただきました。
交流定住推進課 TEL7-42-1179 (FAX1353)

- | | | |
|-----|------|-----------|
| 今石 | 寛昭さん | (北海道札幌市) |
| 瀬原 | 吉英さん | (栃木県下野市) |
| 安田 | 明弘さん | (千葉県習志野市) |
| 下川原 | 敦さん | (東京都北区) |
| 國本 | 知里さん | (東京都文京区) |
| 園田 | 健也さん | (東京都板橋区) |
| 小峰 | 伸介さん | (神奈川県横浜市) |
| 西野 | 香織さん | (神奈川県川崎市) |
| 新田 | 真己さん | (新潟県上越市) |
| 竹下 | 雅裕さん | (福井県福井市) |
| 岩崎 | 勉さん | (京都府京都市) |
| 加納 | 眞治さん | (大阪府大阪市) |
| 橋本 | 昌之さん | (奈良県奈良市) |
| 橋本 | 正巳さん | (奈良県奈良市) |
| 山田 | 貴史さん | (岡山県岡山市) |
| 池田 | 正人さん | (徳島県吉野川市) |

※平成28年1月入金分を掲載しています。
(掲載希望者のみ)

姫新線^{マイレール}を利用しよう

鉄道やバスなどの公共交通は少子高齢社会に必要なものですが、マイカー社会の中で鉄道利用者は減少傾向にあります。安心して暮らせる真庭市を築いていくためには鉄道の維持は欠かせません。「私たちの鉄道」というマイレール意識を持って、みんなで利用し、守っていきましょう。

いつまでもじゃないマイカー移動

少子高齢化が進むと、自分が運転する人だけでなく、送迎の担い手もいなくなり、車での移動が困難になります。

姫新線利用者は20年前の約4割

JR姫新線は平成3年に年間約280万人だった利用者が、平成26年には約113万人と約4割まで減っています。

鉄道移動はまず乗ること

利用者が減れば鉄道は維持できなくなります。地域に鉄道を残し、公共交通を守っていくためには、まず利用することが第一です。

問 ぐらし安全課 TEL7-42-6768 (FAX1319)

研修会を開催します 日赤真庭市地区奉仕団

日本赤十字社真庭市地区奉仕団では、人道的な活動の実践力向上のため地区別研修会を開催します。

■日時 3月22日(火)
午前10時～

■場所 市役所本庁舎

■参加費 無料

※事前申し込みは不要

■内容 健康貯筋体操、災害

時炊き出し実践および試食

■問い合わせ先 福祉課 三船

TEL(742)1581

FAX(742)1369

ももっこカードが全国で 子育て支援ハズポルト事業

協賛店舗で提示すると割引やポイント割増などのサービスを受けることができる「おこやま子育て家庭応援カード(ももっこカード)」が、4月から全国41道府県で利用できるようになります。現在のカードは、県内の店舗であれば4月以降も使えますが、他道府県で利用する場合は、共通ロゴ入りの新カードに交換する必要があります。

■新カードの交付時期
平成28年3月～

対象地域 41道府県

※地域、協賛店舗などの詳細については、内閣府または各道府県のホームページをご覧ください。(平成29年4月には、全都道府県で利用できるようになる予定です。)

■申請方法 対象世帯であることを確認できる証明書(健康保険証、母子手帳など)を持参し、子育て支援課もしくは各振興局で手続きをしてください。

■問い合わせ先

子育て支援課 石田

TEL(742)1054

FAX(742)1369

平成28年度受講生募集 真庭いきいき帰農塾

栽培技術を習得し、農業経営を始めたという中高年の人を対象に、平成28年度「真庭いきいき帰農塾」を開講します。農業に興味のある人はもちろん、既に農業をしていて新たな品目の栽培を考えている人も、ぜひご参加ください。農業振興課または各振興局に用意している申込用紙に必要事項を記入し、提出してください。

■開講講座

・ナス・キュウリコース

・ピオーネコース
・キクコース

・リンクドゥ、ソリダゴコース
日程はコースによって異なります。詳しくはお問い合わせください。

■講師 農業普及指導センター職員、管内農協職員

■参加費 千円(資料代込)

■募集人数 各コース15人

■申込期限 4月13日(水)

※募集人数に達した時点で締め切ります。

■申し込み・問い合わせ先

農業振興課 美甘

TEL(742)1031

FAX(742)3907

3月の休日急患担当医

- 6日**
- 近藤病院・勝山 0867-44-2671
 - まにわ整形外科(外)・久世 0867-42-7300
- 13日**
- 金田病院・落合 0867-52-1191
 - 谷田医院(外)・蒜山 0867-66-3616
- 20日**
- 勝山病院・勝山 0867-44-3161
 - 牧原医院(外)・北房 0866-52-2469
- 21日**
- 落合病院(内)・落合 0867-52-1133
 - 金田病院(外)・落合 0867-52-1191
 - 遠藤クリニック(外)・蒜山 0867-66-3002
- 27日**
- 湯原温泉病院・湯原 0867-62-2221
 - 河本医院(内)・落合 0867-55-2121
- 4月—
- 3日**
- 勝山病院・勝山 0867-44-3161
 - 石賀医院(内)・蒜山 0867-66-3041

必ずカードをご持参ください 住所異動・婚姻などの手続き

住所や氏名などが変わる場合は、マイナンバー通知カードまたはマイナンバーカードの記載事項の変更手続きが必要です。3月から4月は住所異動が多い時期です。手続きの際にはカードを忘れずご持参ください。

■問い合わせ先 市民課 西原
TEL(742) 1112
FAX(742) 1319

幹部自衛官を目指す！ 陸・海・空自衛官募集

自衛隊では、一般幹部候補生を募集しています。

■募集種目 一般幹部候補生
■受験資格(年齢)

○大卒程度試験 22歳以上26歳未満(大学院、修士課程修了者などは28歳未満)

○院卒者試験 修士課程修了

者などで20歳以上28歳未満
■応募期間 3月1日(火)～5月6日(金)必着

■試験日

○一次 5月14日(土)、15日(日)

※15日は飛行要員のみ

○二次 6月14日(火)～17日(金)のうち指定する日

■入隊時期 平成29年3月下旬～4月上旬予定

■問い合わせ先 自衛隊岡山地方協力本部津山出張所
TEL 0868(22) 5637

手続きをお忘れなく 軽自動車税

軽自動車税の賦課期日(課税の基準日)は4月1日です。平成28年度は一部車種で税額が変更になりますので、廃棄や譲渡などで所有していない車両については、3月中に手続きをしてください。

■軽自動車税のかかる人
4月1日時点で、原動機付自転車、小型特殊自動車、二輪



春先の野焼き・草焼き ご注意ください!

厳守!

- 野焼き・草焼きは消防署へ届出を
- 枯草などがあり火災が起りやすい場所ではたき火はしない
- 喫煙は指定された場所で行い、吸い殻は必ず消火し、投げ捨てない
- 火気使用時は消火用の水などを用意
- 強風・乾燥注意報などが発表されている場合の火気使用は控える

☎ 消防本部 0867-42-1190(FAX1672)

の小型自動車および軽自動車を所有している人

■軽自動車の廃車申告

軽自動車を廃車や譲渡などした場合は、市役所、運輸支局または軽自動車検査協会に申告しなければなりません。※種別ごとに、手続き窓口などが異なりますので、詳しくはお問い合わせください。

■問い合わせ先

○原動機付自転車(125cc以下)・小型特殊自動車(農耕用含む)
真庭市税務課
TEL 0867(42) 1114
FAX 0867(42) 1240

○125ccを超える二輪のもの
岡山運輸支局
TEL 050(5540) 2072
FAX 086(286) 8168

○軽自動車(三輪・四輪)
軽自動車検査協会
TEL 050(3816) 3084
FAX 086(805) 6106

専門家が対応します 暮らしのなんでも相談会

法律や福祉の専門職が複数で対応するワンストップの相談会です。相談は無料で、事前予約は不要です。困っていることや悩んでいることがある人は、ご相談ください。

■日時 3月5日(土)

午前9時～午後1時

■場所 久世公民館

■対象 高齢者や障がいのある人、暮らしの中での困りごとを抱えている人

■相談員 弁護士、司法書士、介護支援専門員、精神保健福祉士、医療ソーシャルワーカー、社会福祉士、保健師など(特定の専門家に対応できない場合もあります)

■問い合わせ先 真庭ひまわり基金法律事務所

TEL(744) 1251
FAX(744) 1252

入札結果

財産活用課
TEL7-42-1174 (FAX1119)

- 予定価格250万円以上の公共工事落札額を公表します。
- 表記順
《入札日→工事名(発注課)→落札者→落札額(税抜き額)》

●平成28年 1月8日

- ・市道古見中河内線舗装新設工事(建設課)
株富松組…3,780,000円
- ・横部地区(1工区)老朽管改良工事(水道課)
株三協商建…6,300,000円
- ・横部地区(2工区)老朽管改良工事(水道課)
有青木工業所…4,300,000円
- ・蒜山簡易水道川上新取水施設(電気2工区)
整備工事(水道課)ミツワ電設株…5,100,000円
- ・岩井谷池浚渫工事(農林土木課)
株平田建設…5,750,000円
- ・湯原憩いの広場舗装工事(湯原振興局地域振興課)
有横辺工務店…6,850,000円
- ・南光橋橋梁補修調査設計業務(建設課)
株アークコンサルタント真庭営業所…5,900,000円
- ・真加子橋橋梁補修調査設計業務(建設課)
日本インフラマネジメント株…3,200,000円

●平成28年 1月15日

- ・二川小学校旧教員住宅及び旧冬季寄宿舍
解体工事(教育総務課)
植田建設有…2,650,000円
- ・市道西原下見線道路改良工事(建設課)
株山中工務店…6,390,000円
- ・落合中学校駐車場等整備工事(教育総務課)
植木建材有…55,466,000円
- ・鳩ヶ平墓地公園舗装工事(環境課)
株岡田組…14,400,000円
- ・市営東町上住宅取壊工事(都市住宅課)
有金子建設…1,560,000円
- ・27-2001落合総合公園
災害復旧工事(スポーツ・文化振興課)
植木建材有…13,154,000円

●平成28年 1月19日

- ・湯原中央監視装置整備工事(水道課)
山本設備工業株…12,500,000円
- ・森久地区老朽管改良工事(水道課)
有カネサダ設備…3,600,000円
- ・普通河川玉田川河川修繕工事(蒜山振興局地域振興課)
有下平工務店…3,400,000円

●平成28年 1月22日

- ・落合総合公園白梅総合体育館非常用
照明バッテリー交換工事(落合振興局地域振興課)
山縣電機工業株…2,849,000円
- ・五反地区(1工区)雨水管渠工事(下水道課)
株平田建設…30,515,000円

●平成28年 1月29日

- ・北房統合小学校(仮称)等施設建設予定地
既存建築物等解体撤去工事(教育総務課)
株三壽工業所…34,000,000円
- ・市営原方2住宅9号棟防水改修工事(都市住宅課)
志田工業株…2,500,000円

今月の掲載は、1/8、15、19、22、29日の入札実施分。

健診会場が変わります 乳幼児健康診査

平成28年4月から、国が示す「健やか親子21」を受けて、サービスマン内容充実と環境の整備を図るため、乳幼児健康診査の会場を変更します。歯磨き指導など内容の充実や待ち時間の短縮など、子育てサービスマンの充実を目指します。

【南部会場】

対象地域

北房、落合、久世、勝山

■場所

落合総合センター

【北部会場】

■対象地域
美甘、湯原、蒜山

■場所
湯原保健福祉センター

※詳しくは4月中旬に配布予定の保健だよりをご覧ください。

■問い合わせ先

健康推進課 梶岡・高坂

TEL(742)1050

FAX(742)1388

「ご理解とご協力を テロの未然防止対策

平成28年は第42回主要国首脳会議「伊勢志摩サミット」および関連閣僚会合が全国10カ所(倉敷市で5月14、15日

に開催予定)で開催されます。大規模な国際会議やスポーツ大会はテロの対象となりやすく、過去のサミットなどでも実際に起こっています。警察では、テロの未然防止に向け、関連情報の収集・分析、関係機関と連携した水際対策、警戒警備、爆発物原料などの管理者対策などを推進しています。薬品や農薬の大量購入、異臭など、不審な状況を見聞きした場合には、警察署にご連絡ください。

■問い合わせ先
真庭警察署

TEL・FAX(744)6110

奨学生を募集します 平成28年度真庭市奨学生

真庭市では、奨学金の貸し付けを行っています。

■対象者 保護者が市内に居住(住民登録)しており、経済的な理由により修学が困難な高校生、専門学校生、短大生、大学生、大学院生などで一定の条件を満たした人

■奨学金額 月3万円以内

※高校生は月2万円以内

■申請期間 3月14日(月)～4月22日(金)

■募集人員 25人程度

■減免制度 奨学生が学校卒業

業後に真庭市に居住し諸条件を満たした場合は奨学金の一部返還免除制度もあります。

■問い合わせ先 教育総務課
TEL(742)1085
FAX(742)1416

申し訳ありません

お詫びと訂正

広報真庭2月号23ページの第95回全国高等学校ラグビーフットボール大会出場者の写真と名前が間違っていました。正しくは、左から1人目が池田将大さん、3人目が西口将生さんでした。訂正してお詫びします。 秘書広報課